Arroyo La Sebastiana

Comprar excursión con transporte
Comprar excursión sin transporte

Nivel dos- Miércoles 13 de mayo de 2026. El Arroyo La Sebastiana en Aznalcollar es una de esas rutas muy cercanas pero también muy desconocidas. El Arroyo La Sebastiana es una de las rutas más bonitas de la zona por sus senderos junto al agua, vegetación frondosa y pequeños pasos entre rocas y bosque mediterráneo. Es una circular de 12 km y 250 metros DAP. Pondremos transporte desde Sevilla y se puede llegar en coches particulares.



El Arroyo de la Sebastiana es una de esas ruta que nos encantan a los que hacemos mucho senderismo ya que es un sendero precioso y bien marcado, en constante umbría y con abundante y frondosa vegetación que en algunos puntos forma

túneles. Para sentirse fuera del mundanal ruido.



Para el autobús quedaremos en nuestras habituales paradas: 8:00 Gran Plaza, 8.15 Plaza Antonio Martelo y 8.30 Cervecería Ronda el Alamillo y pararemos a desayunar. El punto de encuentro es un lugar junto a la carretera SE538 que va de Aznalcollar a El Alamo y lugar que comienza el sendero entre ambas localidades. Para los coches quedaremos a las 10 horas en el punto que indica la foto de debajo en la carretera de Aznalcollar al Alamo, cuyas coordenadas son 37.545069, -6.305133



La ruta comienza por la pista de que es el camino antiguo entre Aznalcollar y el Alamo, un recorrido bastante sencillo que solo se complica con la subida de un cortafuegos que nos lleva a la mayor altura de la jornada.



Desde allí comienza nuestra bajada que nos llevará a realizar un par de kilómetros por una abandonada carretera, que nos interna en este maravilloso y olvidado lugar de la Sierra Morena de Sevilla.



Entramos en el monte público Madroñalejo es una de las mayores zonas forestales del municipio de Aznalcóllar. Este se extiende hacia el norte del embalse del Agrio y cuenta con un relieve suave, de altitudes moderadas y pendientes medias con una gran cantidad de cursos de agua.



Uno de estos cursos de agua es el Arroyo La Sebastiana que encontramos en un idílico pantano natural, increíble por su belleza y frondosidad que hará de marco incomparable para nuestro avituallamiento antes de comenzar el tramo más bonito de nuestra excursión.



Este tramo dura 7 km y nos llevará un par de horas realizarlo, es un sendero bien marcado entre un tupida vegetación siempre paralelo al cauce del Arroyo la Sebastiana que tendremos que cruzar multitud de veces.



En el camino abundan los helechos y en algunos lugares hay zarzas por lo que se aconseja ir con ropa larga. Sin embargo es lo bonito de la zona, estamos en el medio natural y así era el monte en nuestra provincia en tiempos inmemoriales.



Seguiremos caminando junto al arroyo por el bosque de ribera con encinas y alcornoques, donde abundan también los madroños. Hasta llegar a la casa la Sebastiana donde termina nuestra circular.



Después de la ruta iremos al pueblo de Aznalcollar donde tendremos un par de horas para comer, descansar o refrescarnos libremente hasta la hora de vuelta a las 17 horas aproximadamente.



El precio de esta excursión es de 33€ con transporte a y 18€ sin transporte (socios 10€ menos). Para venir con nosotros tienes que realizar el proceso de inscripción para ello tienes que hacer el pago por tarjeta o por transferencia en nuestra cuenta del Banco Sabadell ES84 0081 7302 8200 0146 1452 y envíanos el resguardo al mail (info@senderismosevilla.net) con tu nombre y apellidos, número de DNI, fecha de nacimiento y un móvil de contacto.

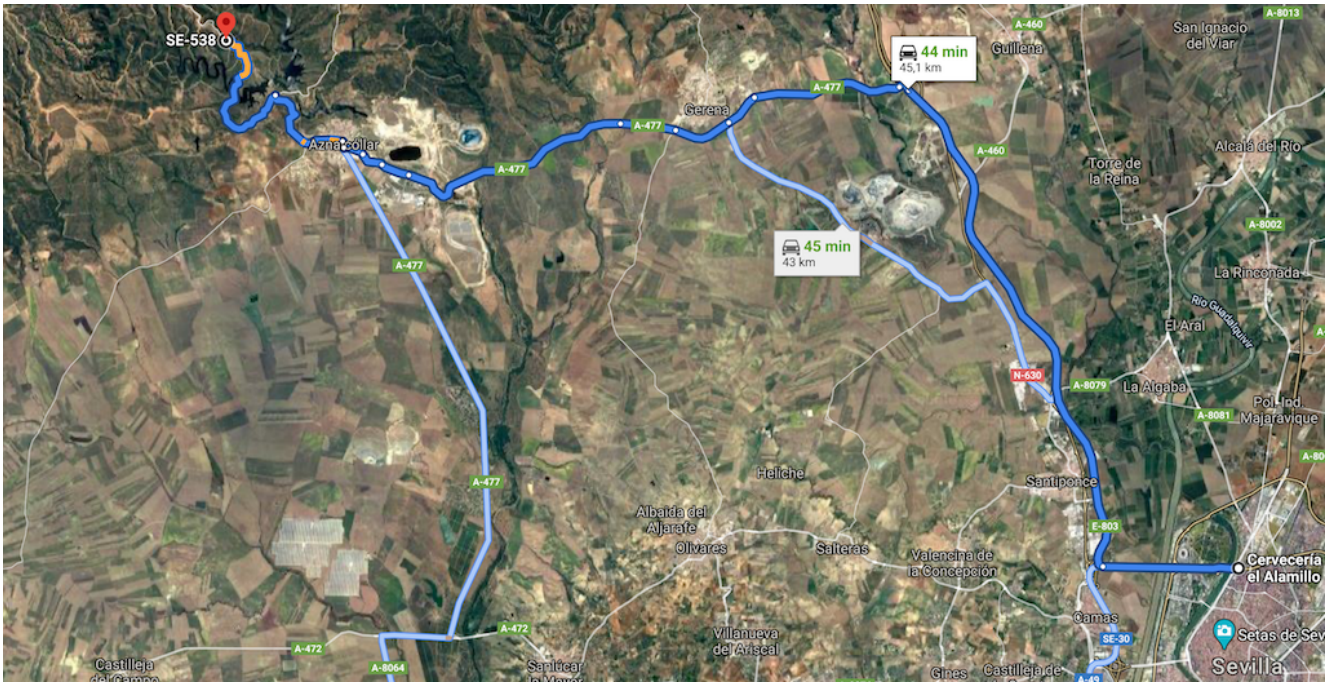
SE-538
Azna Collar
Gerena
Guillena
San Ignacio del Viar
Alcalá del Río
Torre de la Reina
La Rinconada
El Aral
La Algaba
Polígono Majaravique
Heliche
Albaida del Aljarafe
Olivares
Salteras
Valencina de la Concepción
Santiponce
Camas
Villanueva del Ariscal
Gines
Castilleja de
Sevilla
Cervecería el Alamillo
Setas de Sev
44 min
45,1 km
45 min
43 km
A-477
A-460
A-8013
A-8002
A-8079
A-8081
N-630
E-803
SE-30
A-472
A-8064