Castillo de los Guzmanes y Río Tinto en Niebla

Comprar excursión con transporte
Comprar excursión sin transporte

Niveles uno y dos- El miércoles 1 de mayo vamos a realizar la excursión Castillo de los Guzmanes y Río Tinto en Niebla. Es una ruta en dos niveles: en el nivel uno haremos un recorrido interpretado por Niebla y el Rio Tinto de 8 km y llana y en el nivel dos haremos una circular de 15,5 km y 70 metros DAP desde Niebla por la Laguna de la Balastrera . Después ambos niveles haremos la **visita al Castillo de los Guzmanes.** Pondremos un bus desde Sevilla y se puede llegar en coches particulares.



El río Tinto es un río del sur de España, que discurre a lo

largo de la provincia de Huelva, en Andalucía. Nace en la sierra de Padre Caro y tras recorrer casi 100 km llega hasta la ría de Huelva, donde se funde con el río Odiel. En Senderismo Sevilla Viajes hemos recorrido su nacimiento e infancia, su juventud, su madurez y en esta ocasión recorreremos su ocaso.



Para la recogida en autobús quedaremos en nuestras habituales paradas: 7:00 Gran Plaza (marquesinas del bus junto a la boca de metro), 7.15 José Laguillo (frente al Hotel Catalonia Santa Justa) y 7.30 Cervecería Ronda el Alamillo. Para los que vienen en coche quedaremos a las 9 horas en la Gasolinera Cepsa que hay junto al Puente Romano cuyas coordenadas GPS son 37.364500, -6.672624. Después de la visita al Castillo de los Guzmanes tendremos tiempo de comer por libre hasta las 16.30 horas en que volveremos de vuelta para Sevilla.



Nivel uno: desde el Puente Romano iremos a conocer el río Tinto a su paso por Niebla que es donde podemos contemplar su ocaso, con los colores rojos más difuminados al tener un mayor caudal.



Luego haremos una ruta circular por el pueblo de Niebla donde haremos una visita guiada por la localidad donde veremos el castillo, la muralla e iglesias de Niebla.



Nivel dos: iremos a conocer la Laguna de La Balastrera, un humedal artificial localizado en el Paisaje Protegido del Río Tinto. La laguna está constituida por varias cubetas de escasa profundidad que se inundan por surgencia desde el acuífero y por acumulación de precipitaciones y escorrentías superficiales.



En este lugar se constatado la presencia de la malvasía así como diferentes representaciones de anátidas, ardeidas, cigüeñas y limícolas. Los observatorios instalados en el margen de la laguna pretenden poner en valor este humedal poco conocido pero importante para la conservación de varias especies sensibles de nuestra provincia.

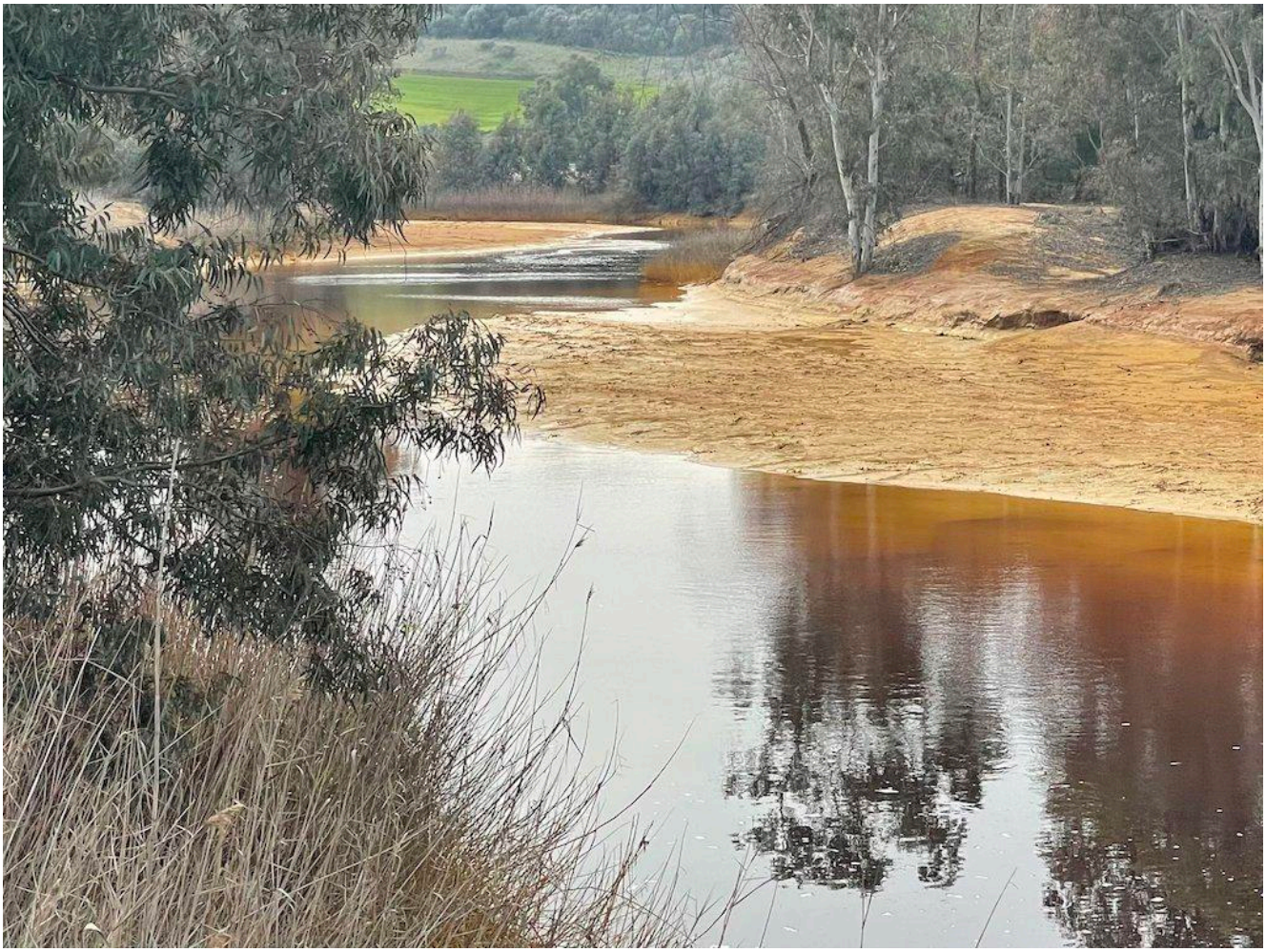

También conoceremos el desierto rojo del Tinto y Vado de las Tablas y después llegaremos al pueblo de Niebla donde podremos ver sus lugares de interés y después tendremos tiempo de comer por libre en el pueblo.



Después haremos una visita interpretada al Castillo de Niebla o de los Guzmanes, de origen romano, conserva elementos del antiguo alcázar árabe, aunque su planta actual data del siglo XV. El castillo ha estado habitado hasta fechas relativamente recientes y ha sufrido diversas reformas por parte de sus sucesivos ocupantes: visigodos, árabes y cristianos.



El Castillo de los Guzmanes cuenta en la actualidad, con varias salas tematizadas en las que se recrean épocas pasadas, como la Cámara de la Condesa o la Armería.



El precio de esta excursión es de 32€ con transporte y 18€ sin transporte (socios 10€ menos). Para venir con nosotros tienes que realizar el proceso de inscripción para ello tienes que

hacer el pago por tarjeta o por transferencia en nuestra cuenta del Banco Sabadell ES84 0081 7302 8200 0146 1452 y envíanos el resguardo al mail (info@senderismosevilla.net) con tu nombre y apellidos, número de DNI, fecha de nacimiento y un móvil de contacto.

