Etapa 3 Ruta de Al-Mutamid: De Almonaster la Real a Cortegana

Comprar excursión

Nivel dos y dos alto. **Domingo 18 enero 2026** retomamos la serie de **Al Mutamid con la etapa de Almonaster la Real a Cortegana**. En esta ruta hemos diferenciado dos niveles. Uno directo de nivel dos entre ambos pueblos de 7 km y 340 metros DAP. Y uno nivel dos alto subiendo el Cerro de San Cristobal de 12 km y 600 metros DAP. Pondremos transporte desde Sevilla.



Almonaster la Real es uno de los pueblos más bonitos de España. Ubicado en la onubense Sierra de Aracena tiene patrimonio tan extenso que ha sido declarado como Conjunto

Histórico Artístico. Su nombre procede del árabe al-munastir que significa monasterio. Aunque los primeros asentamientos son anteriores a los romanos fue con los árabes su periodo de máximo esplendor y cuando se construyó el castillo-mezquita con restos de construcciones romanas y visigodas.



Nuestro transporte hace tres paradas para recoger en Sevilla: sale a las 8.00 Café Gran Plaza (quisco de prensa junto a boca de metro), para a las 8.15 en José Laguillo (Hotel Catalonia Santa Justa)y a las 8:30 en la Cervecería Ronda el Alamillo (hace parada para desayunar) y la vuelta será a las 17 horas saliendo de Cortegana.



En el nivel dos alto Comenzamos la subida al Puerto de las Encrucijadas por un sendero empedrado y lleno de colorido. A nuestra derecha vamos viendo Almonaster la Real con su castillo mezquita.



Es un maravilloso recorrido muy fresco y húmedo con una vegetación exuberante alternado paisajes umbríos en los que predominan los helechos y los castañares con paisajes más abiertos con alcornoques y encinas.











El premio de esta prolongada y suave es la llegada al Mirador de San Cristobal que nos regala con una maravillosa vista de toda la Sierra de Aracena de los pueblos de Repilado, Jabugo, Castaño de Robledo, Aguafría, Santa Ana la Real y Campofrío.





Después de nuestro avituallamiento comienza el descenso por los senderos clásicos de la Sierra de Aracena que nos llevaran hasta el pueblo de Cortegana.



El nivel uno es bastante corto por lo que incluye una visita inicial al pueblo de Almonaster la Real con su flamante Castillo Mezquita y su iglesia. Una vez visto comienza nuestra camina en dirección a Cortegana.



Se parte de Almonaster la Real y se sigue la carretera (1km) hasta pasar el cementerio, ahí empieza el sendero que desciende a la ribera con cortijos que parecen habitados, cuidados, tras cruzar la línea férrea Zafra-Huelva.



Llegamos a la aldea de Acebuche en la que como su nombre indica no faltan los acebuches que dan nombre a la localidad, algunos castaños, nogales y elemplares aislados de quejigos. Los alisos, chopos, sauces, algunos fresnos y olmos ocupan los bosques de ribera.



La parte final es de una cuesta bastante pronunciada que nos regalará con una maravillosa vista de Cortegana después del esfuerzo final. Al terminar visitaremos la población con algunos sus referentes arqueológicos.



El precio de esta excursión es de 36€ (socios y niños 10€ menos). Si tienes que realizar el proceso de inscripción para ello tienes que hacer el pago por tarjeta o por transferencia en nuestra cuenta de Banco Sabadell ES84 0081 7302 8200 0146 1452 3487 y envíanos el resguardo al mail (info@senderismosevilla.net) con tu nombre y apellidos, número de DNI, fecha de nacimiento y un móvil de contacto.

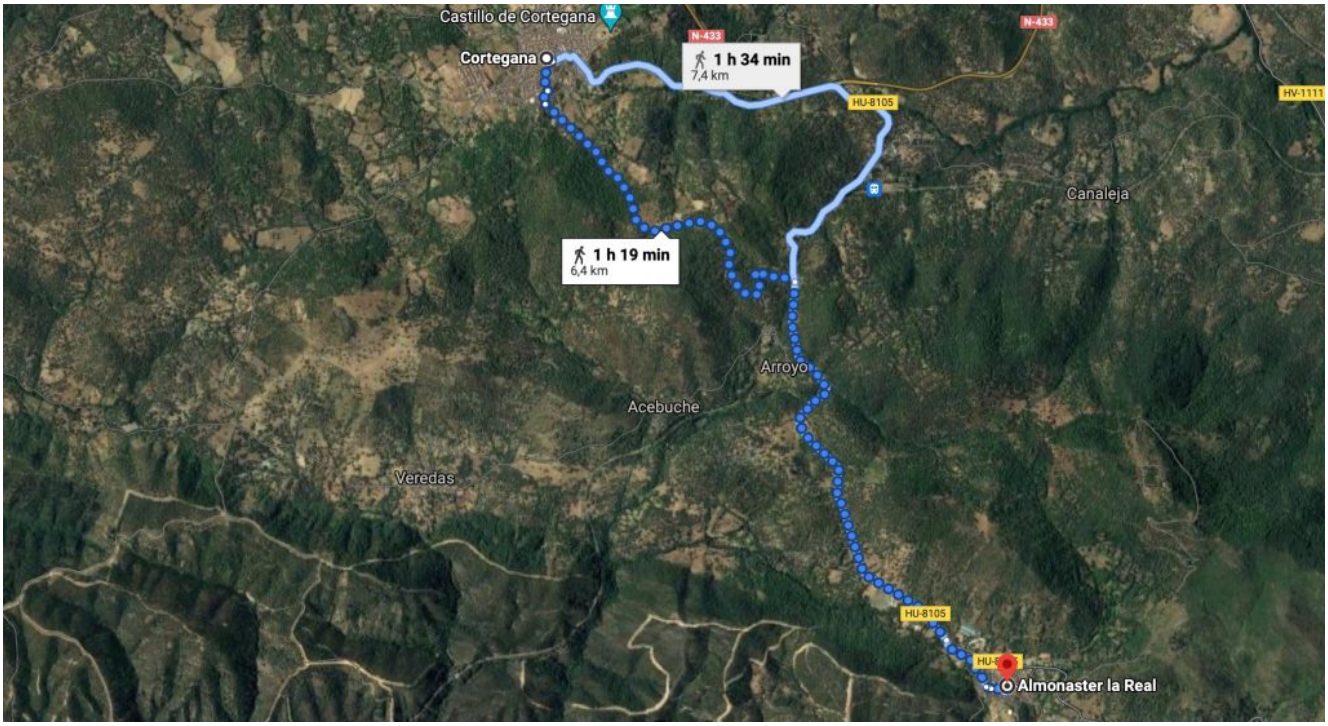
Castillo de Cortegana
Cortegana
N-433
1 h 34 min
7,4 km
N-433
HU-8105
HV-1111
Canaleja
1 h 19 min
6,4 km
Arroyo
Acebuche
Veredas
HU-8105
Almonaster la Real