

# Dehesa de la Matallana

[Comprar excursión con transporte](#)

[Comprar excursión sin transporte](#)

**Nivel uno- Jueves 13 de abril de 2023.** En este Jueves de Naturaleza visitaremos la Dehesa Matallana, un monte público de bosque en la población de Lora del Río. Haremos la ruta en nivel uno de 7,5 km y 136 metros DAP. Pondremos transporte desde Sevilla y se puede llegar en coches particulares. Para el transporte quedaremos en nuestras habituales paradas: 8:00 Gran Plaza, 8.15 José Laguillo y 8.30 Cervecería Ronda el Alamillo y pararemos a desayunar. Para los que vienen en coche quedaremos a las 10.00 horas en el comienzo del sendero, a 2 km del pueblo de Lora del Río, lugar cuyas coordenadas son 37.662095, -5.572353 y cuya imagen vemos debajo de estas líneas.



La Dehesa Matallana se ubica en un lugar privilegiado entre la Sierra Norte y la Vega del Guadalquivir ideal para la práctica del senderismo. Pasearemos bajo encinas y pinos en este antiguo parque militar, hoy convertido en parque periurbano, iremos explicando lo que se vea y oiga, prestando mucha atención a las rapaces.



La Dehesa Matallana está poblada básicamente por encinas, alcornoques, pinos, acebuches y matorral mediterráneo que, junto a la vegetación de sus arroyos, constituye una mancha boscosa de placentero disfrute para los amantes de la naturaleza, donde podremos ver además águilas culebreras, abejarucos, aguila imperial y las huellas de tejones, zorros y quizá, el esquivo lince ibérico.



Nuestra caminata de nivel uno es un agradable paseo perimetral en el que recorreremos la dehesa en toda su extensión, haciendo un agradable y sombreado paseo bajo la arboleda en el que visitaremos el puente romano y la finca el manantial, haciendo un descanso en área El Algarín.



Tras un par de kilómetros por la pista de tierra, salimos de ella para dirigirnos campo a través al arroyo del Algarín, un pequeño cauce de agua entre el bosque de pinos que seguiremos terreno hacia arriba.



Seguimos caminando hasta el área recreativa el Algarín, lugar idóneo para nuestro descanso y hora de la fruta. El área tiene lugares para descansar, hacer barbacoas, mesas y zonas de juegos.

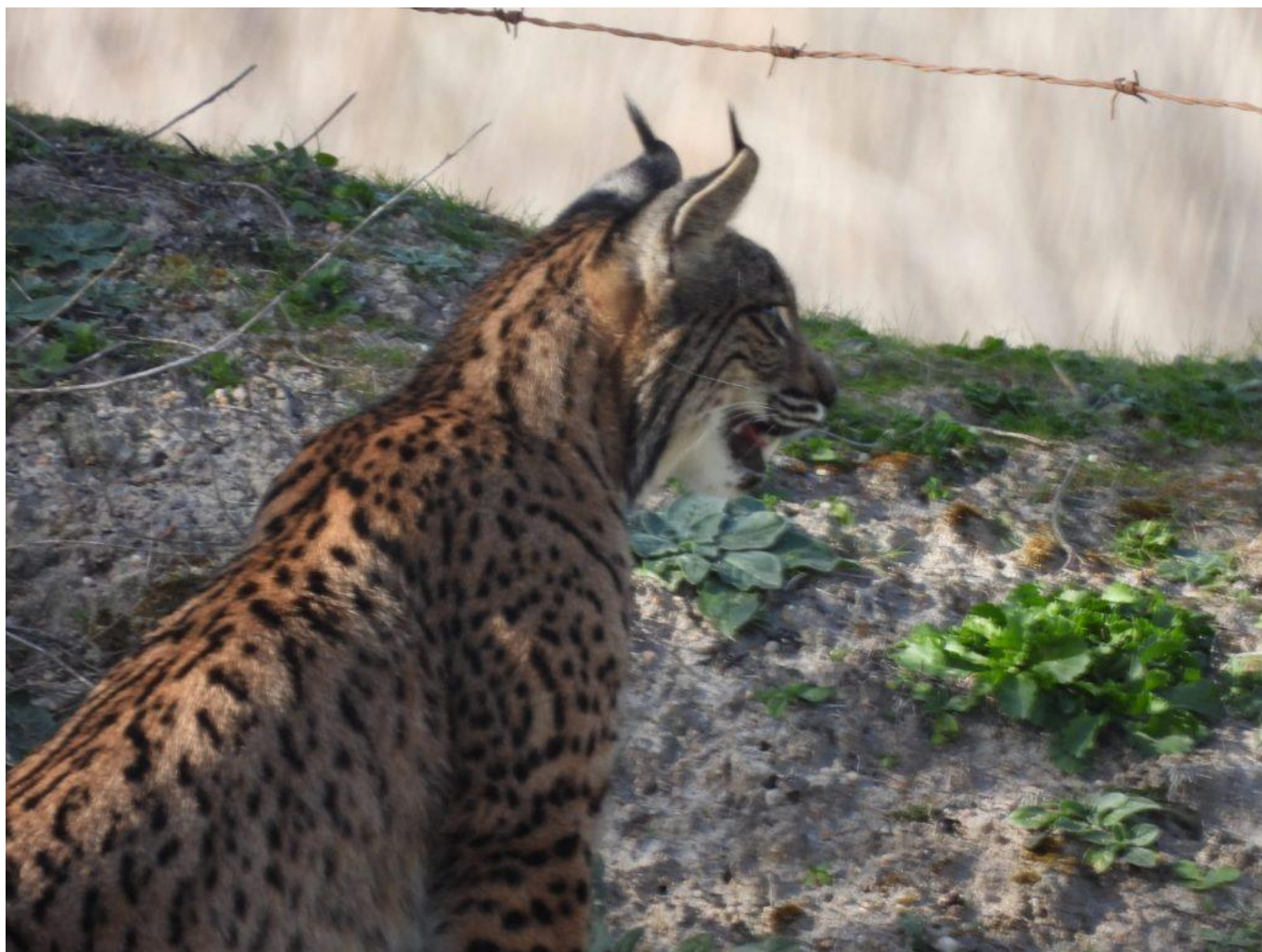

El siguiente lugar que visitaremos será el Puente Romano que hay sobre el arroyo Algarín, que da acceso a los restos del Molino de la Orden, una serie de construcciones civiles de tipo industrial utilizadas como molino harinero y almacén de grano.





El tramo final del recorrido es el que nos lleva al área recreativa Las Tinajas , que se encuentra en medio de un bosque de eucaliptos en la zona baja de la Matallana. Será el punto final de nuestra excursión, desde donde saldremos de vuelta para Sevilla, donde llegaremos sobre las 3 de la tarde.



El precio de esta excursión es de 25€ con bus y 15€ si vienes en tu propio coche (socios 10€ menos). Para venir con nosotros tienes que realizar el proceso de inscripción para ello tienes que hacer el pago por tarjeta o por transferencia en nuestra cuenta del Banco Sabadell ES84 0081 7302 8200 0146 1452 y envíanos el resguardo al mail ([info@senderismosevilla.net](mailto:info@senderismosevilla.net)) con tu nombre y apellidos, número de DNI, fecha de nacimiento y un móvil de contacto. Hay un recargo de 3€ si compras la excursión con menos de 72 horas.

