El Meandro Melero y las Cascadas espectaculares de las Hurdes

Señal de reserva
Comprar viaje en habitación doble
Comprar viaje en habitación individual

Del 19 al 21 de abril de 2024, Senderismo Sevilla Viajes SL presenta **El Meandro Melero y las Cascadas espectaculares de las Hurdes.** Es un viaje de 3 días/2 noches con estancia en el pueblo de Las Mestas en la Hospedería Hurdes Reales**** en régimen de media pensión. **Vamos a aprovechar la crecida de las últimas lluvias para ver las cascadas en su máximo esplendor.** Tendremos a nuestra disposición transporte de asistencia para todos los desplazamientos e incluiremos cuatro actividades de senderismo. El precio de este viaje es desde 255€ por persona (precio por persona en habitación doble con descuento de socio). ****DISPONIBILIDAD POR LA TARDE. **CONSULTAR SALIDA DE MAÑANA**



Las Hurdes ha pasado de ser una de las comarcas más deprimidas de España desde la época del Rey Alfonso XIII y que reflejó el director de cine Buñuel en la película “Tierra Sin Pan”, a ser uno de los mejores y todavía desconocidos destinos de turismo activo de nuestro país y eso gracias a su naturaleza con maravillosos pueblos de arquitectura tradicional y paisajes de meandros, cascadas, bancales estilo surasiático o misteriosos cráteres y senderos hacia lugares remotos. Aprovecharemos el mejor momento del año para visitar la comarca por la abundante agua con la cascadas en su máximo esplendor.



Para el alojamiento y las comidas hemos elegido la Hospedería Hurdes Reales**** lugar emblemático de la comarca que ocupará nuestro grupo en exclusiva. Allí se alojó el Rey Felipe VI en su última visita y todas las autoridades que visitan la zona. Es un lugar histórico pero totalmente reformado y está ubicado en la ciudad de La Mestas, centro turístico en las Hurdes. No hay mejor lugar para hospedarse en toda la comarca. Es una importante inversión que seguro que será agradecida por los que reserven el viaje.



Con este viaje también queremos conmemorar el centenario del viaje del Rey Alfonso XIII a las Hurdes que viajó al lugar alarmado por los comentarios que le llegaban sobre las penurias de los habitantes de la zona. Recorrió la comarca en caballo en 1922 para recaudar fondos para construir una factoría para el desarrollo social y cultural con un hospital. Esta factoría es lo que hoy en día son las Hospederías Reales de las Hurdes, lugar donde nos alojaremos en nuestro viaje.



Viernes 19 de abril: Viaje desde Sevilla

Furgonetas de la mañana: Saldremos desde Sevilla de nuestras paradas habituales en la capital: 08.00 horas Gran Plaza, 08.15 horas José Laguillo y 08.30 horas Cervecería Ronda el Alamillo.

Furgonetas de la tarde: Saldremos desde Sevilla de nuestras paradas habituales en la capital: 16.00 horas Gran Plaza, 16.15 horas José Laguillo y 16.30 horas Cervecería Ronda el Alamillo.

*****Es imprescindible decir en que furgoneta se viaja en el momento de la reserva**

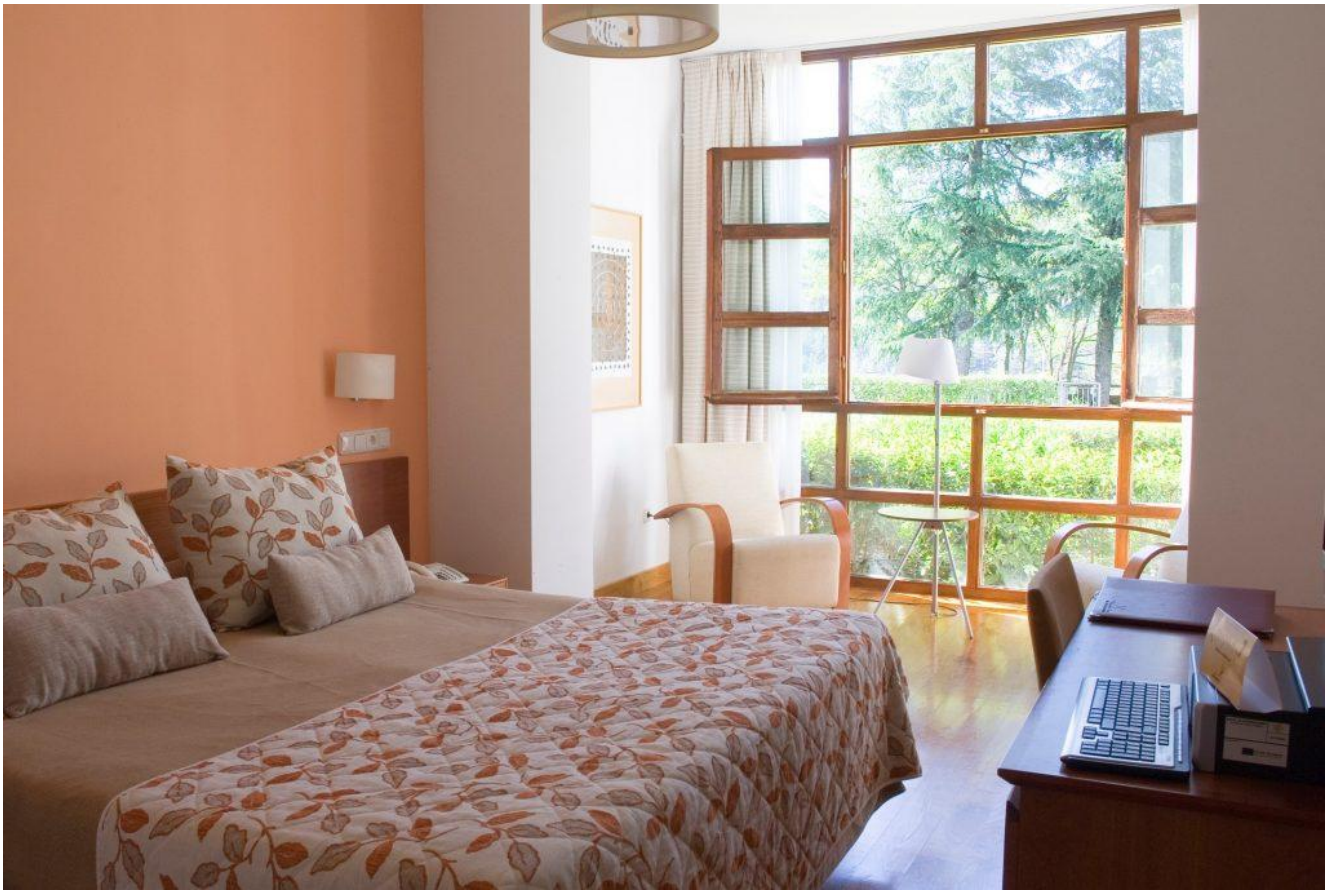

Llegaremos a las Hurdes y haremos el check in en el hotel y dejaremos las maletas en el hotel luego nos iremos a comer y después haremos la primera ruta de nuestro viaje que es esta impresionante cascada: el Chorrituelo de Ovejuela



Viernes 19 tarde: Chorrituelo de Ovejuela y vuelta

- Nivel conjunto: El Chorrituelo de Ovejuela de 4 km y 110 metros DAP



Nos llevará el bus hasta Ovejuela y allí empezaremos a caminar saliendo por su preciosa piscina natural para seguir el curso del río Ovejuela y en un par de kilómetros seguimos unas bonitas pasarelas sobre el río y tras cruzar un puente, allí está. Una impresionante cascada como un edificio de grande con un precioso estanque.

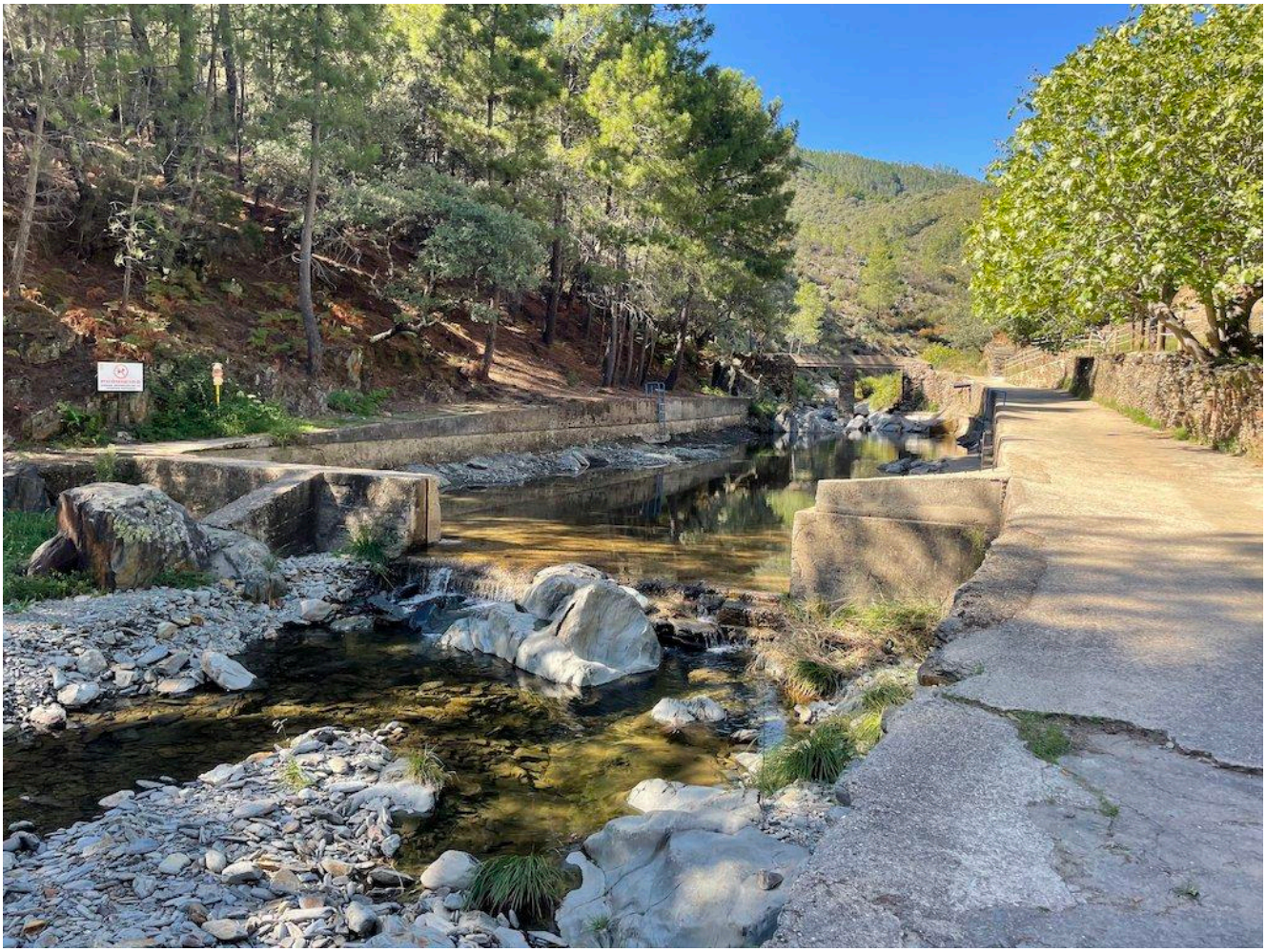

A última hora charla para conocer los productos de la zona

Después iremos hacia nuestro alojamiento en Las Mestas y por la tarde tendremos la oportunidad de recibir una charla con degustación de productos muy cerca del hotel en las instalaciones de Tío Picho.



Cuando recorramos los senderos nos daremos cuanta de la importancia de las abejas para la comarca: Un paraíso de encinares, alcornocales, castañares, robledales, jarales, brezales, madroñales, escobonales, retamales… y un largo etcétera, paisajes y hábitats por los que optan las abejas.



Conoceremos a Anastasio Marcos, con el propósito de promocionar la comarca de Las Hurdes bajo el punto de vista turístico y sobre todo dar a conocer los productos tan propios de esta región como son: el polen, la miel, la jalea real o el propóleo.



Sábado 20 de abril mañana: El Volcán del Gascó y el Chorro de la Meancera

- Nivel uno: El Chorro de la Meancera desde la Fragosa 7,5 km y 190 DAP
- Nivel dos: El Volcán del Gascó de 10 km y 550 metros DAP



Ambas rutas son muy parecidas ya que recorren el mismo camino con la importante diferencia que en la de nivel dos se sube el Volcán del Gascó que es un cerro de unos 350 metros de desnivel en forma de vía crucis y con bastante piedra suelta, lo que dificulta, sobre todo, su descenso.



Entramos en una zona típica de la comarca de las Hurdes, llamada las Hurdes Altas. Zona tradicional donde encontramos magníficos pueblos con arquitectura popular hurdana con casas de piedra oscura, que dan paso a caminos bien trazados, de empedrados y que atraviesan campos con bancales y ríos con meandros.



Dejado atrás Martinlandran empieza nuestra ruta en La Fragosa que es una alquería del municipio de Nuñomoral. Alli empieza el sendero por la piscina natural (todos los pueblos de las Hurdes tienen una) y nos lleva a seguir el curso del rio Malvellido y sus meandros.



Encontramos a nuestro paso ecosistemas de monte mediterráneo y bosque de ribera con encinas, cerezos, olivos, castaños y jaras que dan un olor característico al sendero. Así llegaremos a la aldea de El Gascó pero antes nos desviamos por una garganta para conocer el chorro de la Meancera o Miacera.



El Chorro de la Meancera es una cascada de unos 100 metros de altura a la que se llega subiendo por unas empinadas pasarelas. La cascada no es visible durante el recorrido, ya que está como escondida, sólo cuando estamos prácticamente a unas decenas de metros nos sorprende el sonido del agua y la vista del impresionante salto de agua.



Después de la vista llegaremos al pueblo de El Gascó, es uno de los pueblos más bonitos de las Hurdes. Mientras los del nivel dos ponen rumbo a la subida al Volcán de El Gascó los de nivel uno tendrán tiempo de conocer el pueblo de los gatos ya que campan a sus anchas por todas partes de la localidad.

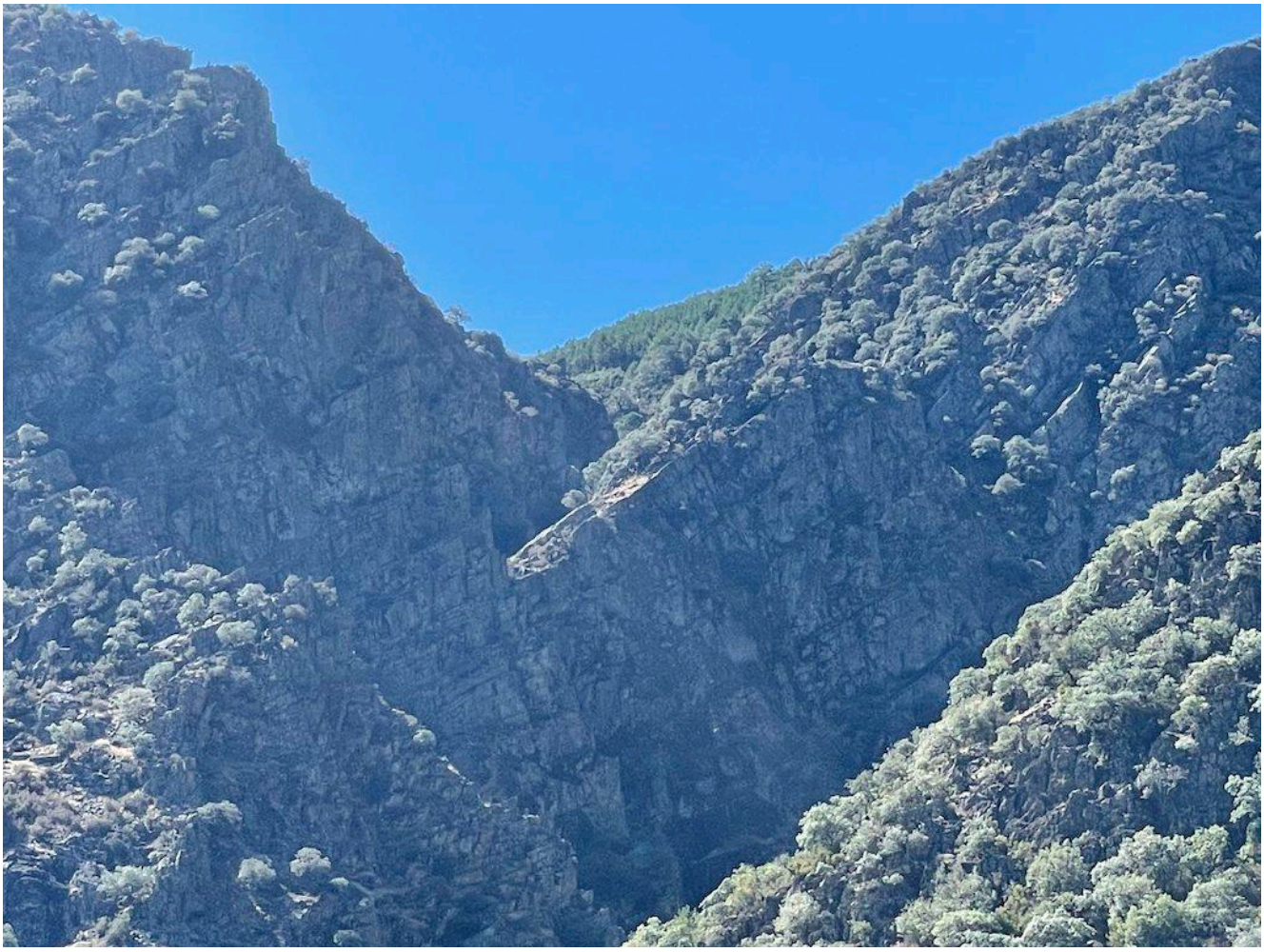

Disfrutaremos paseando por sus pintorescas y empinadas calles donde se encuentran casas tradicionales y en alguna que otra puede que asome un caballo o un burro por una de sus puertas. De hecho, en este pueblo encontramos el Centro de Interpretación de la Casa Hurdana que visitaremos mientras tanto.



Los de nivel dos comienzan la subida al volcán, que aunque es corta es dura y complicada, sin embargo la puede realizar cualquiera que tenga cierta forma física. Es un ida y vuelta que nos permitirá conocer el secreto que guarda su cima y que no vamos a rebelar ahora. Además de tener unas impresionantes vistas desde arriba.



Una vez en el pueblo de vuelta seguiremos todos caminando por una carretera bastante agradable cuesta abajo que pasa por el Mirador del Meandro del Río Malvellido y que en un par de kilómetros nos lleva a terminar el sendero.

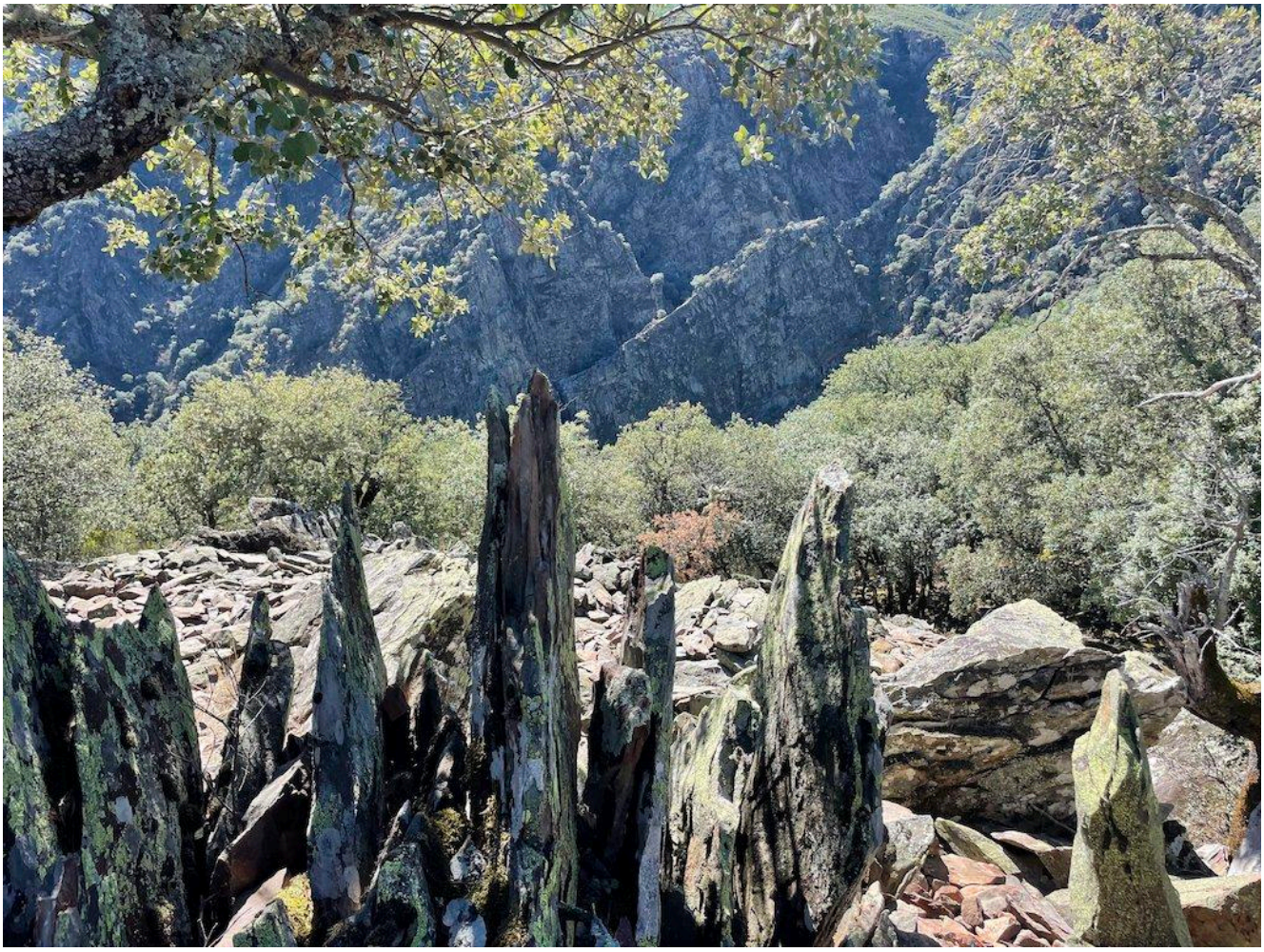

Sábado 20 abril tarde: El Desierto del río Batuecas

- Nivel conjunto: Desierto de San José y pinturas rupestres de 6 km y 160 metros DAP



Por la población de las Mestas pasan dos ríos: el Ladrillar y el Batuecas. Este segundo hace de límite con Castilla con la provincia de Salamanca. Todo lo que queda al norte del río es Peña de Francia y es Castilla y al sur Comarca de las Hurdes y es Extremadura.

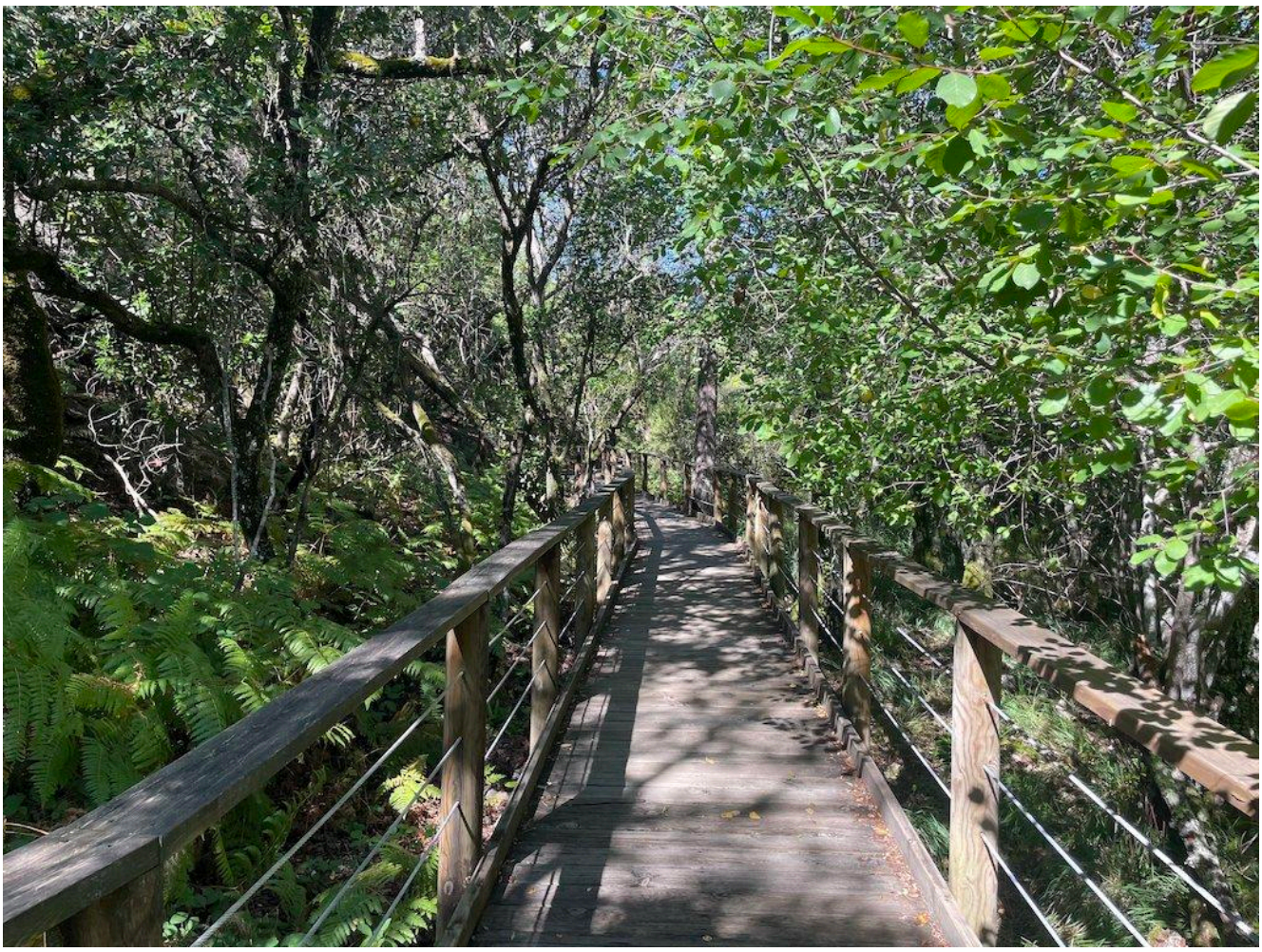

La segunda de las excursiones va a seguir este río para internarnos en parajes lejos del mundanal ruido, lugares para el silencio, el reposo y la meditación. Por eso los Monjes Carmelitas Descalzos eligieron este lugar para su monasterio y San Juan de la Cruz pasó largas estancias de oración. La naturaleza del lugar es ideal también para la práctica del senderismo y seguro que esta excursión os encanta.



Saldremos desde el aparcadero de autobuses junto al rio y recorreremos por las tablas esta preciosa parte del Parque Natural de las Batuecas hasta llegar a la pare del Monasterio de las Batuecas o Desierto de San José.



Allí subiremos al Mirador de las Ermitas y podrá observar desde lo alto este precioso monasterio ya que no se puede visitar por dentro. Luego se recorrerá el río Batuecas hasta llegar a las pinturas rupestres y se dará la vuelta para llegar al punto de salida.



Después de la ruta nos internaremos en la provincia de Salamanca para conocer el precioso pueblo de la Alberca donde tendremos tiempo de comer y después haremos un paseo interpretado para conocer la localidad. Después volveremos al hotel a tiempo de descansar o probar el spa (no incluido).

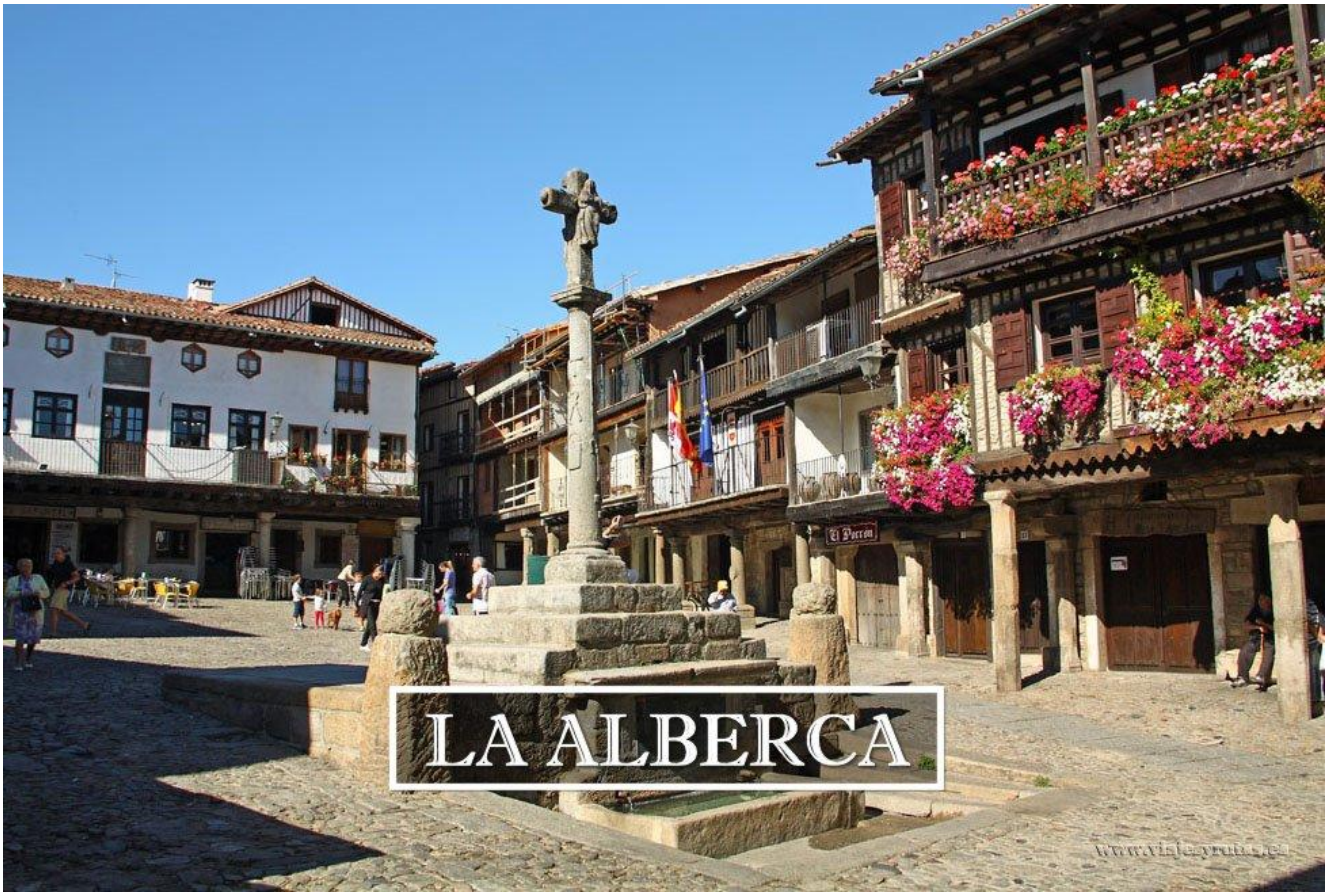

Domingo 21 de abril: Meandro Melero y Alfonso XIII

- Nivel conjunto: El Meandro Melero de 8 km y 250 DAP



Si hay un lugar que identifica a las Hurdes y a todo el norte de Cáceres es el Meandro de Melero y se encuentra en Riomalo de Abajo sobre el rio Alagón, muy cerca de Las Mestas lugar donde nos alojamos.



Es una ruta muy sencilla y que vamos a realizar conjuntamente ambos niveles en forma de paseo fotográfico y disfrutando todos juntos. Es un paseo perfectamente señalizado y acompañado de pinos y castaños. Llegando al meandro tendremos acceso al mirador conocido como La Antigua.



Saldremos de Riomalo de Abajo por la zona del puente sobre el río Ladrillar e iremos recorriendo la pequeña carretera hacia arriba que nos llevará a la senda bajo los pinos que nos acerca al río. Luego vamos ascendiendo por un bonito sendero que poco a poco nos va dando más perspectiva del lugar y cada vez nuestras fotos son más bonitas.



Así hasta llegar al mirador de la Antigua donde nos detendremos, seguramente bastante tranquilos porque hemos elegido el día laborable para llevar a cabo esta ruta. Luego volvemos a Riomalo de Abajo a comer en restaurante por libre.



Precio y reserva

El precio de este viaje en habitación doble y régimen de media pensión es de 275€ por persona (265€ los del club) y de 335€ en habitación individual (325€ los del club).Para venir con nosotros debes de realizar el proceso de inscripción para ello debes hacer el pago por tarjeta, por transferencia en nuestra cuenta de Banco Sabadell ES84 0081 7302 8200 0146 1452 y envíanos el resguardo al mail.

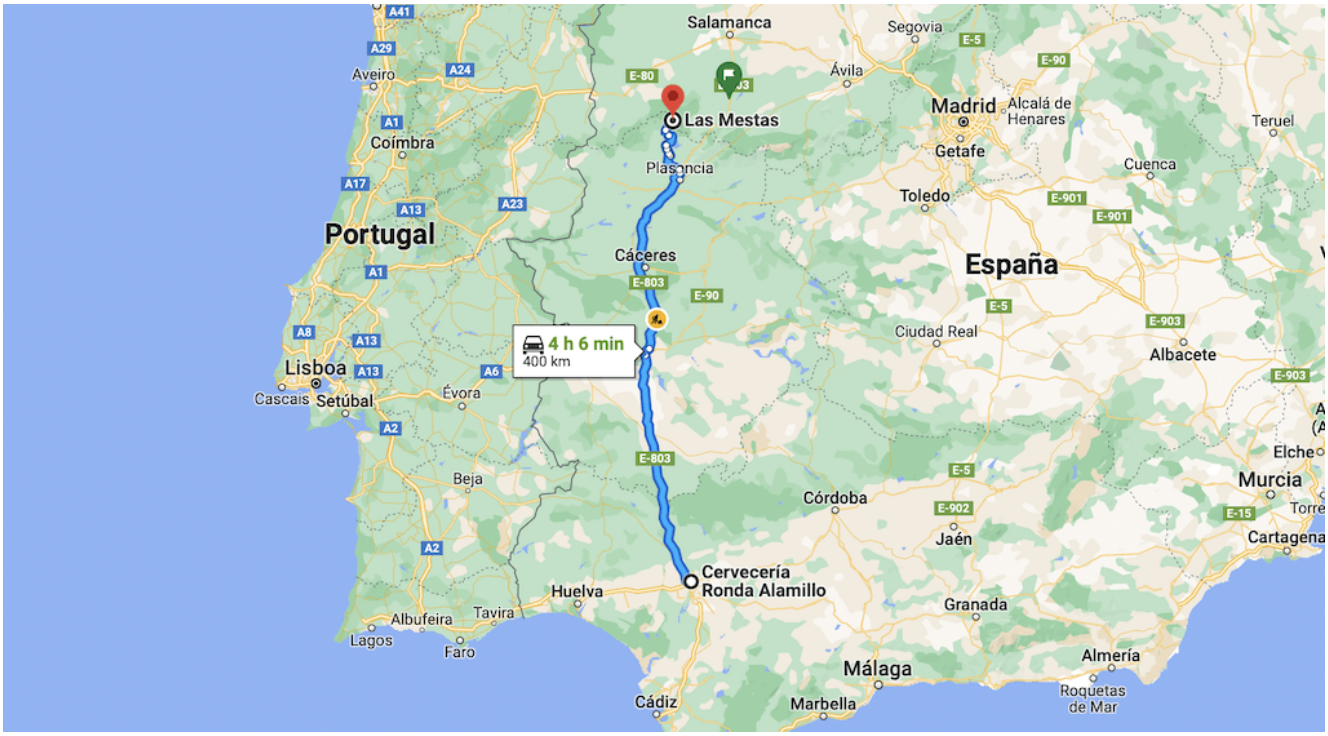
Salamanca
Segovia
Ávila
Aveiro
Las Mestas
Madrid
Alcalá de Henares
Teruel
Getafe
Coímbra
Plasencia
Cuenca
Toledo
Portugal
España
Cáceres
Ciudad Real
Albacete
4 h 6 min
400 km
Lisboa
Cascais
Setúbal
Évora
Elche
Murcia
Córdoba
Jaén
Cartagena
Beja
Cervecería
Ronda Alamillo
Huelva
Granada
Albufeira
Tavira
Lagos
Faro
Almería
Málaga
Roquetas de Mar
Cádiz
Marbella