El Pantano Majadales

Comprar excursión con transporte
Comprar excursión sin transporte

Nivel dos – El miércoles 24 de febrero de 2027 vamos a realizar una circular por el Pantano Majadales que está ubicado en la Puebla de Cazalla. Es una ruta circular 11 km y 330 metros de desnivel que recorre el Sendero la Romera, ideal para los que les gusten los caminos rústicos y lugares desconocidos de nuestra provincia. Pondremos un bus desde Sevilla y también se puede llegar en coches particulares.



El Pantano Majadales está construido sobre el cauce del río Corbones, afluente del Guadalquivir. Fue construido para uso agrícola pero debido a la salinidad de sus aguas ya no tiene esa utilidad. Nosotros lo recorreremos por el Sendero de la Romera, haciendo un bonito circular en el que el agua estará

omnipresente en nuestra ruta.



Para el viaje en bus quedaremos en nuestras paradas habituales de Sevilla: 8.00 horas Gran Plaza, 8.15 José Laguillo y 8.30 Cervecería Ronda El Alamillo. Para los que vienen en coche quedaremos a las 10 horas en la Puebla de Cazalla en la Rotonda de la calle Fuente Vieja 23 en las coordenadas GPS son 37.219923, -5.306780 y cuya imagen vemos debajo de estas líneas. Allí recogeremos a los que vienen en coche que seguirán al bus hasta el punto exacto de la excursión.



Nuestra ruta comienza descendiendo hacia el Cortijo de Vista Alegre, allí pasaremos un bonito sendero muy poblado que nos lleva a la presa y allí la podemos contemplar en toda su extensión. Desde allí comienza una subida muy bonita siempre con la presa debajo y llegamos a ver uno de los brazos de la presa.



Seguimos caminando y llegaremos a un entorno único: el Arroyo

del Despeñadero. Si el año es lluvioso veremos un salto en roca caliza que el agua ha horadado durante años, todo ello acompañado de una densa vegetación autóctona



Después terminaremos el circular por un sendero que nos lleva muy cerca de la Junta de los Ríos. Una vez llegado al final el bus nos llevará otra vez a la Puebla de Cazalla donde tendremos tiempo de comer libremente hasta las 17 horas en que volveremos a Sevilla.



El precio de esta excursión es de 35€ con nuestro transporte y 18€ en coche adultos (socios 10€ menos). Para venir con nosotros tienes que realizar el proceso de inscripción para ello tienes que hacer el pago por tarjeta, por transferencia en nuestra cuenta de BBVA ES35 0182 3299 8102 0160 5087 y envíanos el resguardo al mail (info@senderismosevilla.net) con tu nombre y apellidos, número de DNI, fecha de nacimiento y un móvil de contacto.

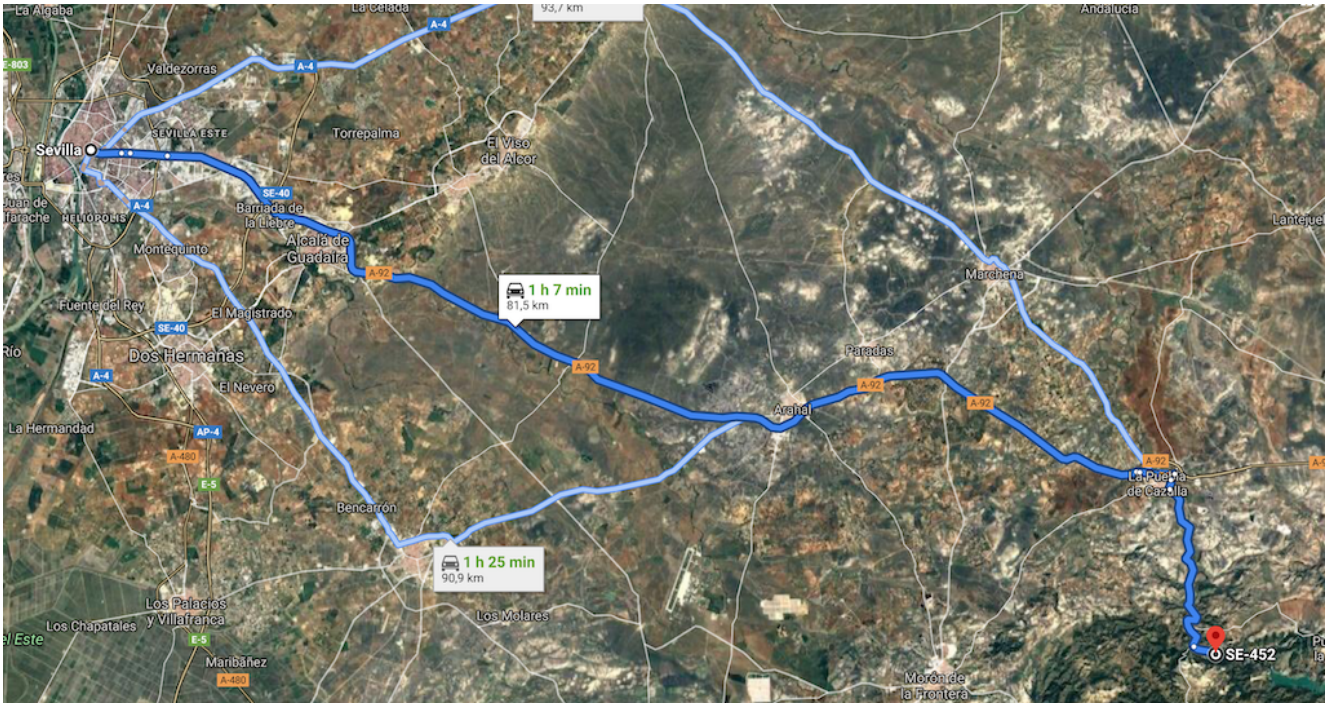
Sevilla
SEVILLA ESTE
Valdezorras
Torrepalma
El Viso del Alcor
Barriada de la Liebre
Alcalá de Guadaíra
Montequinto
Fuente del Rey
El Magistrado
Dos Hermanas
El Nevero
La Hermandad
Bencarrón
Los Palacios y Villafranca
Los Chapatales
Maribáñez
Los Molares
Arahal
Paradas
Marchena
La Puebla de Cazalla
SE-452
Morón de la Frontera
1 h 7 min
81,5 km
1 h 25 min
90,9 km
A-4
A-92
SE-40
AP-4
A-480
E-5
E-9