FIN DE AÑO EN LA COSTA DE LA LUZ

Señal de reserva
Comprar viaje persona habitación doble
Comprar viaje persona habitación individual

Senderismo Sevilla Viajes os presenta el **Viaje de Fin de Año en la Costa de la Luz** que se llevará a cabo del **30 de diciembre de 2024 al 1 de enero de 2025**. (3 días/2noches) con estancia en el **Hotel Playaballena** 4* (Rota) en régimen de **media pensión** y con la Cena de Gala y Fiesta de Fin de Año incluido. **El precio es desde 395€ (**en habitación doble, descuento socio traveler y pronto pago incluidos).



La Costa de la Luz – Cádiz, es una de las maravillas de nuestro país. Su situación, la más meridional de la Península Ibérica, y su magnífico clima, la han hecho ser codiciada desde milenios por Tartessos, fenicios, griegos, romanos, visigodos o árabes. Muchos son los atractivos que se suceden tanto en los 200 km. de la más fina y dorada arena de la península como adentrándose en sus pinares.





Ven a disfrutar del fin de año con Senderismo Sevilla Viajes en el HOTEL PLAYABALLENA 4 *, un maravilloso hotel junto al mar con una ubicación y gastronomía excepcionales. Además, tiene incluida la Gran fiesta fin de año 2024, Cena cotillón y música en vivo y / o Dj con barra Libre hasta las 5.00 Horas

(valorada en 200€ precio de grupo). Para la cena de gala del 31.12.2024 se requiere traje para caballeros y gala para señoras.



lunes 30 diciembre: Viaje de ida

Saldremos desde Sevilla de nuestras paradas habituales en la capital: 16. 00 horas Gran Plaza, 16:15 horas José Laguillo y 16:30 horas Cervecería Ronda el Alamillo. Pararemos a recoger en Jerez si hay participantes. Si vienes con tu propio coche (Cádiz o Málaga) tienes un descuento del 5% sobre el precio final. Para llegar aproximadamente a las 18.30 horas a nuestro Hotel con tiempo de hacer el check-in e ir a dar un paseo para ver el anochecer junto al mar antes de la cena.



 martes 31 diciembre por la mañana.

Nivel conjunto: Ruta Los Corrales de Rota- Punta Candor 10 km y llana

Los pinares de Rota, a pie de playa, son una delicia para pasear por los senderos peatonales y disfrutar de toda la vida que se respira en el entorno, desconectar de las preocupaciones y empaparte de la naturaleza y el paisaje que rodea este enclave.



Los corrales de Rota, son antiquísimas construcciones artesanales de pesca que se siguen usando cercados por una especie de muros de baja altura, construidos a base de piedras porosas del mar, llamadas piedra ostionera, perfectamente encajadas unas con otras, sobre las que crecen las algas marinas y un conglomerado de moluscos, valvas de ostras, ostiones, y otras especies, uniendo las piedras entre sí.



Cuando sube la marea, los recintos son inundados de agua y peces; cuando la marea baja, el agua escapa entre las piedras, quedando los peces acorralados en su interior, de ahí su nombre.

Realizaremos una ruta circular por las Pasarelas de Rota entre pinares, y llegada hasta la playa de Punta Candor y vuelta por los Corrales de Rota. Acabamos la ruta en Rota donde tendremos tiempo libre para comer antes del paseo de la tarde.







 martes 31 diciembre por la tarde.

Paseo por el Casco Viejo de Rota y Castillo de Luna de 2 km y llana

Conoceremos la Villa de Rota (declarada como conjunto histórico) es una localidad marinera de la provincia de Cádiz, bañada por el océano Atlántico. Por su situación entre la desembocadura del Guadalquivir y la entrada de la Bahía de Cádiz, ha sido un lugar de paso de distintas culturas y civilizaciones. Su casco histórico estuvo amurallado. Dicha muralla medieval tiene su origen en época islámica, dentro del período almohade. Ésta rodeaba la zona conocida como La Villa y la separaba de la zona de arrabales.



Después entraremos en el Castillo de Luna data del siglo XIII y se construyó bajo mando de “Guzmán el Bueno” sobre un convento fortificado de origen musulmán o ribat, en el siglo XI. Presenta planta rectangular y cinco torreones almenados, su interior se articula en torno a un patio central. El Castillo de Luna es todo un símbolo para los ciudadanos de Rota, Cádiz, prueba de ello es su presencia en el escudo de la villa. Ha albergado un hospital y un colegio, siendo actualmente la sede del Ayuntamiento de Rota.



A las 18 horas estaremos en el hotel con tiempo para arreglarnos para la supercena que comienza a las 20 horas el desfile de platos que termina con las uvas.

Cena Noche Vieja y Cotillón Fin de Año

A las 20.00 tendremos la Gran Cena de Gala de Fin de Año y el cotillón hasta las 5 am y durante la noche tendremos la posibilidad de bañarnos en el mar (quien se atreva) para dar la bienvenida al nuevo año. Carlos promete que este año se baña.



➡ miércoles 1 enero 2025:

Yoga: Saludo al Sol

Para los que nos gusta madrugar, este día aunque no tanto, desayunaremos más pronto que los compis y sobre las 10 horas nos iremos a la playa a hacer un ritual de purificación para empezar el año limpios de malas emociones, pensamientos y energías, que consistirá en saludo al Sol y varios kriyas y mantras de yoga para terminar con un baño de pies purificarte en el mar o quien se atreva baño completo, pues recordaros que en Rota, la temperatura es muy buena también en esos meses.

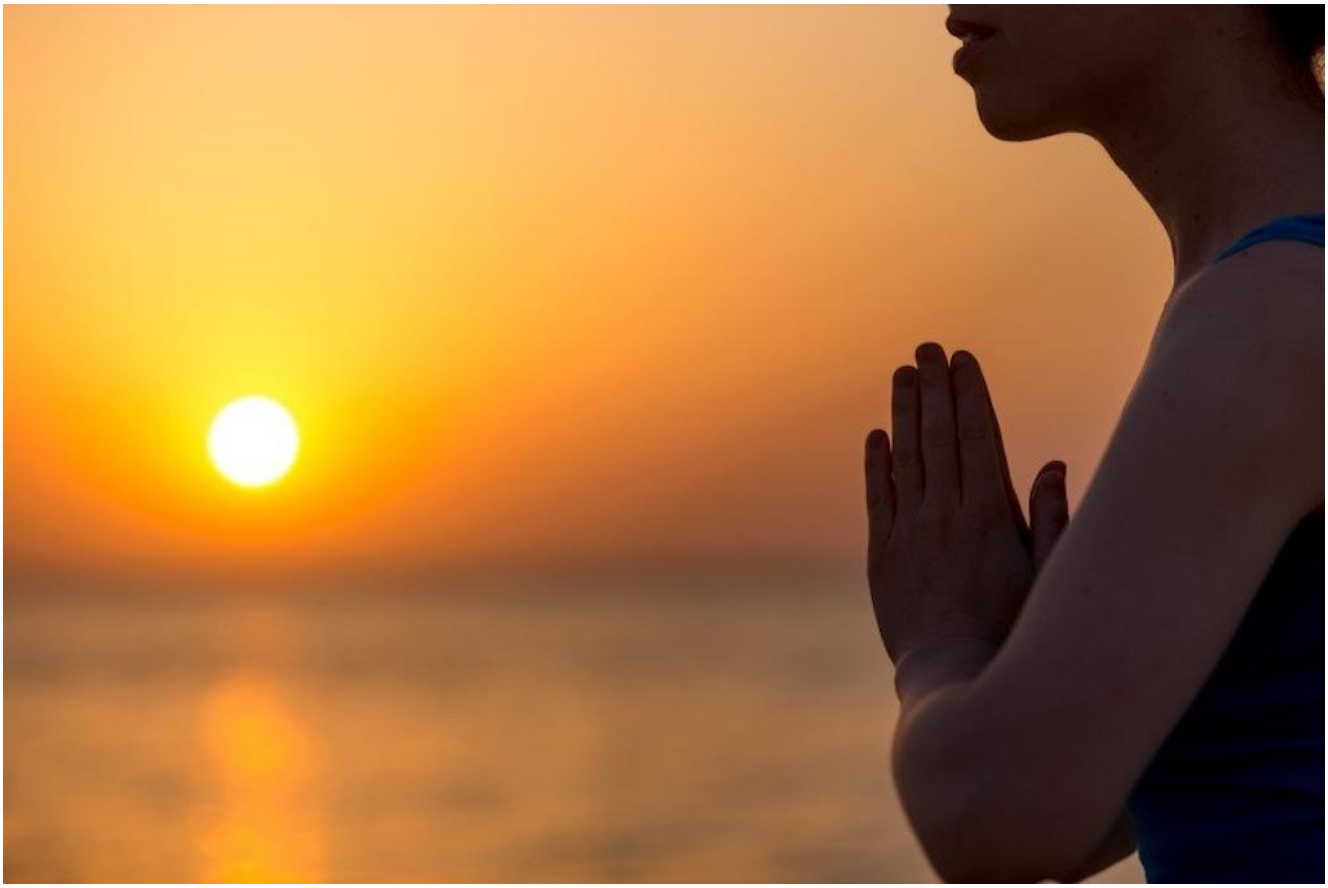

Nivel conjunto: Sendero del Camaleón en Chipiona de 6 km y llano

A las 12 horas comenzaremos una pequeña caminata por la localidad vecina de Chipiona y conoceremos este bonito sendero litoral de la Costa de la Luz. Caminaremos lo largo de las tablas y por la playa, encontrando dos miradores que dan a un humedal de carácter temporal y que nos permitirá, si las condiciones son favorables, la observación de aves. Al estar elevados permiten el establecimiento de la vegetación y el paso de fauna, además de favorecer el acceso a la playa, limitando así el pisoteo en las zonas más frágiles. E incluso si tenemos suerte podremos encontrar alguno de los especimenes de la especie protegia del camaleón transitando por sus arenales.

Viaje de vuelta

Después de la excursión tendremos tiempo de comer por libre y de darnos un paseito por la bella localidad de Chipiona antes

de comenzar el viaje de vuelta hasta Sevilla.

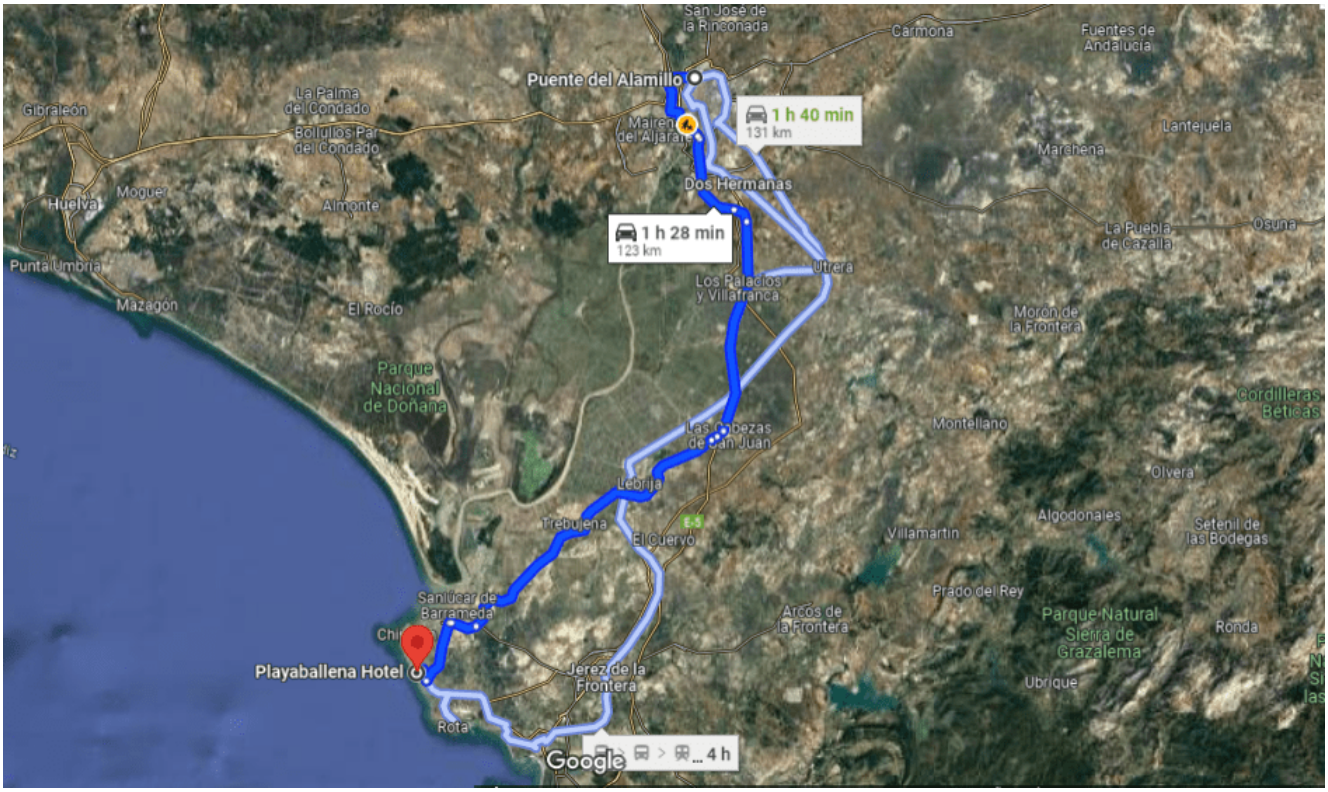

- **Precio y reserva**

El precio de este viaje en régimen de media pensión y habitación doble es de 420€ por persona hasta el hasta el día 30 de noviembre (395€ los del club traveler, 410€ lo del club premium) y de 450€ a partir de ese día (425€ los del club traveler y 440€ socios premium). El precio del viaje en habitación individual es de 520€ por persona hasta el hasta el día 30 de noviembre (495€ los del club traveler y 510€ socio premium) y de 550€ a partir de ese día (510€ los del club traveler y 520 los del club premium).

Si reservas en doble y no tienes con quien compartir nosotros intentaremos buscarte acompañante, pero si eso no fuera posible tendrás que optar por pagar una doble de uso individual, en caso de que no se consiga a nadie la empresa no se hace responsable de pagar el suplemento de individual en ningún caso. La reserva no da derecho al pronto pago. Para que puedas beneficiarte de ello debes realizar el pago completo

antes del 30 de noviembre.

Para venir con nosotros debes de realizar el proceso de inscripción para ello debes hacer el pago por tarjeta, por transferencia en nuestra cuenta de Banco Sabadell ES84 0081 7302 8200 0146 1452, en este caso, debes enviar el resguardo al mail a info@senderismosevilla.net con el nombre completo, dni, teléfono de contacto de los asistentes.

Antes de realizar cualquier compra leer muy bien las "condiciones de reserva" indicadas en el siguiente enlace: https://senderismosevillaviajes.com/condiciones-de-reserva