

Fundación Montenmedio Contemporánea y monumental de Vejer

[Comprar excursión con transporte](#)

[Comprar excursión sin transporte](#)

Nivel uno– Domingo 23 de junio de 2024. Fundación Montenmedio Contemporánea y Monumental de Vejer es una ruta que se divide en dos partes en la bella población gaditana. Primero haremos la circular del Museo NMAC de 5 km y 50 metros DAP y después la monumental de Vejer de 4 km y 60 metros DAP. Ambas rutas interpretadas por nuestros guías. Son circulares y se puede acudir con nuestro transporte o con coches particulares.

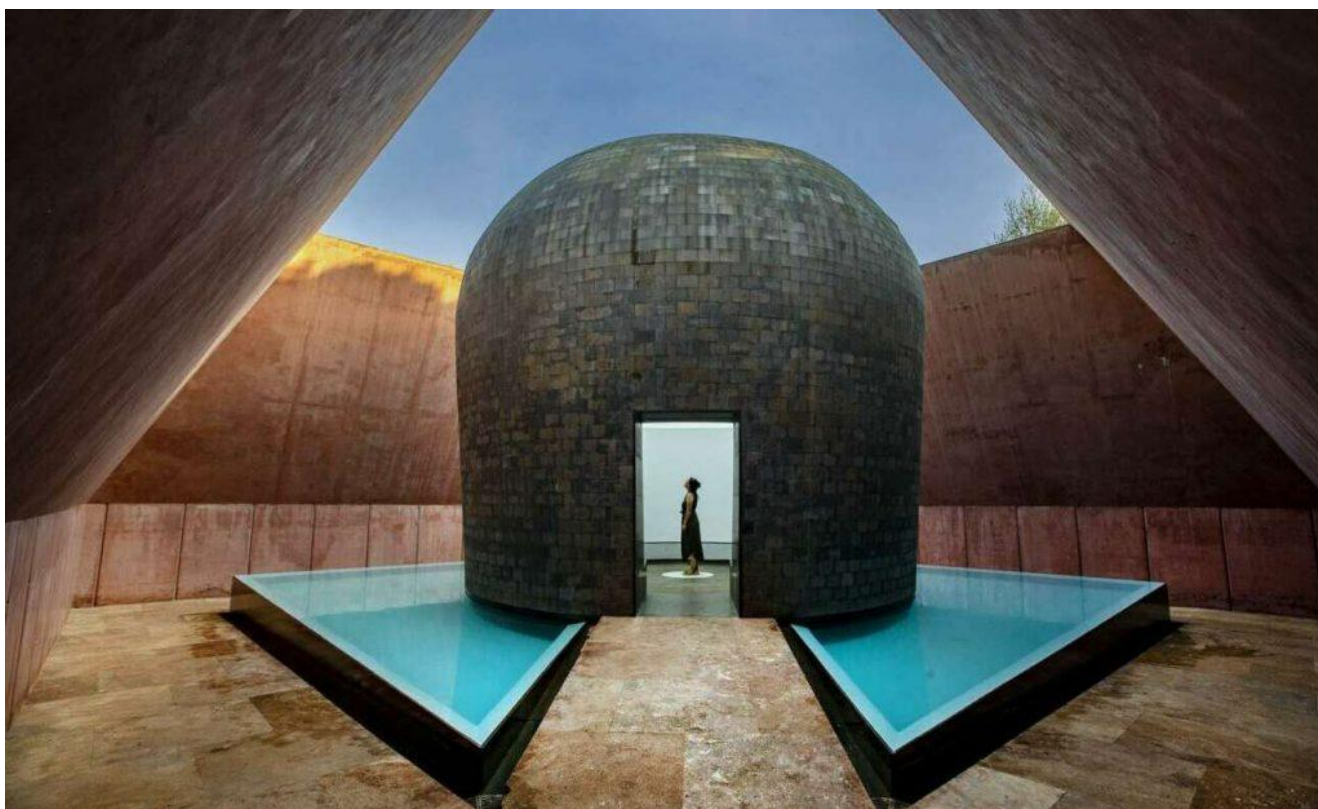

La primera parte de la actividad será recorrer la finca privada de la Fundación Montenmedio Contemporánea, un espacio museístico al aire libre único en España donde se establece un diálogo entre el arte contemporáneo y la naturaleza en

perfecta armonía en una ruta interpretada de la mano de nuestros guías. Tiene una duración de algo menos de 2 horas.



La segunda parte de nuestra actividad es una ruta interpretada por la ciudad blanca de Vejer de la Frontera de algo menos de 2 horas de duración. En ella nuestros guías harán un paseo por fuera de los monumentos mas destacados de esta bella ciudad.



Para los que vienen en coche quedaremos a las 10.00 horas en el parking de la Fundación Montenmedio Contemporánea cuyas coordenadas GPS son 36.242791, -5.907506 . Para la recogida en autobús quedaremos en nuestras habituales paradas: 7:00 Gran Plaza (marquesinas del bus junto a la boca de metro), 7.15 José Laguillo (frente al Hotel Catalonia Santa Justa) y 7.30 Cervecería Ronda el Alamillo. Recomendamos llegar antes de la hora porque el bus sólo espera 5 minutos de cortesía como máximo. Pararemos a desayunar por el camino. Volveremos saliendo sobre las 16.30 horas de Vejer después de tener un par de horas libres para comer.

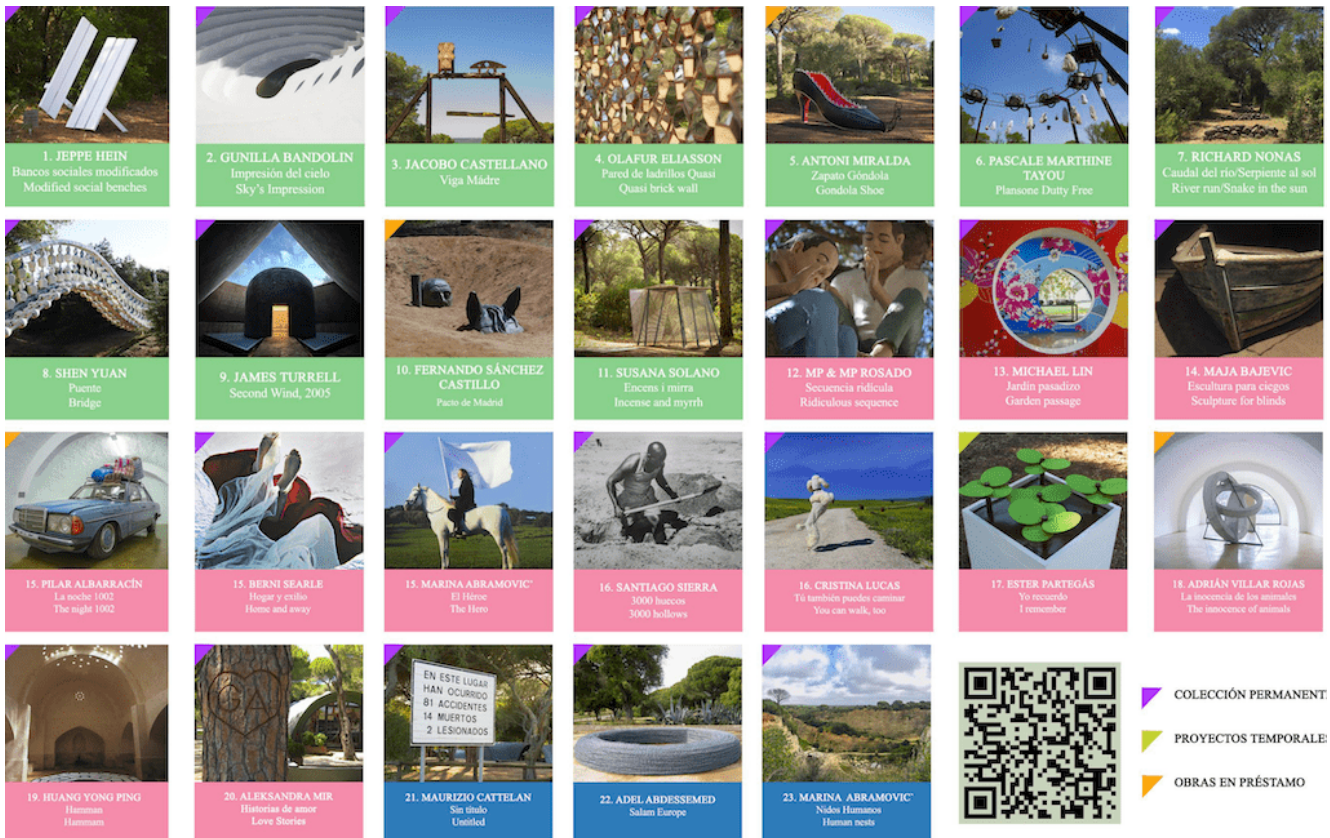

La Fundación Montenmedio Contemporánea, situada en la dehesa de Montenmedio, ocupada por un pinar mediterráneo invita al visitante a experimentar relaciones múltiples y acaso nuevas con la naturaleza a través de las intervenciones site-specific hechas por los artistas. Los distintos significados de estas obras se ven complementados con el entorno que los rodea, ya que sus orígenes están en el espacio en que se encuentran, puesto que son inseparables y dependen por completo de su entorno. Así mismo, la obra se vuelve parte fundamental del paisaje permitiendo relacionarnos con la naturaleza al experimentarla de otra manera.



Este entorno de gran valor paisajístico limita al Sur con el Parque Natural de las Marismas de Barbate. Tal y como afirma la guía de parques naturales de la Junta de Andalucía: “estas marismas constituyen una zona húmeda de enorme valor faunístico y ocupan un lugar privilegiado en las rutas migratorias de vuelo del Atlántico Oriental como área de descanso y refresco para aquellas especies que, procedentes del centro y norte de Europa o del continente africano, llegan exhaustas a las costas gaditanas”.

Después de un descanso para tomar nuestro avituallamiento frutal nos dirigiremos a la localidad de Vejer de la Frontera donde conoceremos la ciudad Declarada Conjunto Histórico y galardonada con el Premio Nacional de Embellecimiento, el legado árabe se plasma en su arquitectura popular y en el urbanismo de barrios como el de la Judería (los que vengan en coche tendrán que ir a Vejer en sus vehículos).



La ciudad de Vejer amurallada desde siempre, aún conserva en buen estado varias torres (del Mayorazgo, de San Juan y de la Corredera) y las cuatro puertas de la villa medieval integradas a la perfección en el conjunto urbano: la del Arco de la Segur, la de la Villa, la de Sancho IV y la Puerta Cerrada. El castillo (ss. XI-XVI) se sitúa en la parte más alta del casco antiguo, accediendo a él por un bello arco de herradura. Combina elementos musulmanes y cristianos.



Después de un paseo interpretado de 4 km y una hora y media de duración por Vejer tendremos un par de horas libres por la zona para que comer libremente y quedar aproximadamente a las 16.30 horas para retornar a Sevilla.



El precio de esta excursión es de 38€ con bus y 23€ si vienes en tu coche (socios 10€ menos). Para venir con nosotros tienes que realizar el proceso de inscripción para ello tienes que hacer el pago por tarjeta o por transferencia en nuestra cuenta del Banco Sabadell ES84 0081 7302 8200 0146 1452 y envíanos el resguardo al mail (info@senderismosevilla.net) con tu nombre y apellidos, número de DNI, fecha de nacimiento y un móvil de contacto.

