

# La Cruz de la Atalaya

**Nivel dos- 11 de Febrero.** El domingo 11 de febrero seguimos nuestras excursiones de nivel dos con la circular de La Cruz de la Atalaya, una ruta que comienza y termina en El Bosque pasando por la Cruz de la Atalaya de Benamahoma. **Son 17 km y 600 metros de desnivel** acumulado en subida que la hacen una preciosa ruta de nivel dos para la que pondremos un autobús desde Sevilla.



Cruz de la Atalaya

En la ruta de la Cruz de la Atalaya se juntan varios alicientes que la hacen muy especial. Las poblaciones del **Bosque y Benamahoma en la Sierra de Grazalema, el recorrido por el Majaceite, la fuentes de Tarazón y del Descansadero, las ruinas de la Torre Árabe y la Cruz de la Atalaya** que da

nombre a nuestra ruta.



Senda hacia la Atalaya

**Quedaremos a las 10.30 horas en el Centro de Visitantes de El Bosque,** que está junto al Hotel Las Truchas y cuyas coordenadas GPS son 36.757677, -5.511391 y cuya imagen podemos ver debajo de estas líneas.



**Empezaremos recorriendo el Majaceite de subida,** un recorrido que hemos hecho varias veces ya en nuestro grupo y que no necesita más presentación, quien quiera informarse más puede ver nuestro artículo [Circular del Majaceite](#) (en esta ocasión lo recorreremos de ida y de vuelta)



## Río Majaceite

Llegamos a Benamahoma y recorriendo el pueblo subimos por el camino que nos lleva a la **Fuente del Descansadero**. Un manantial en el que siempre fluye agua gracias a la “lluvia orográfica” de las nubes que procedentes de la bahía de Cádiz chocan con la Sierra del Pinar creando estos manantiales.



Fuente del Descansadero

Seguimos subiendo y recorriendo bellísimos parajes muy húmedos. Nos desviamos de la senda para llegar a las ruinas de la Torre Árabe, allí con unas vistas fenomenales del Albarracín será el lugar perfecto para nuestro avituallamiento de fruta.



Ruinas de la Torre Arabe

Seguimos recorriendo la sierra y llegamos a la **Fuente de Tarazón**, que en nuestra prueba de ruta estaba seca, aunque confiamos que en la excursión no lo esté.



Arbol junto a la Fuente de Tarazón

Otro punto importante del recorrido son **las Caleras**, que son construcciones antiguas donde se obtenía la cal artesanalmente. Podemos observar varias en el trayecto de hoy, aunque todas han llegado a nuestros días en estado de ruinas.



## Calera

El siguiente punto de nuestro trayecto es el que da nombre a nuestra excursión, **la Cruz de la Atalaya**. Un precioso lugar en las últimas caídas de la Sierra del Pinar y que desde su formidable cruz blanca podemos admirar el precioso paisaje que se nos presenta ante nuestros ojos.





Cruz de la Atalaya de Benamahoma

Bajamos de la atalaya por la **plaza de toros de Benamahoma**, desde nos dirigiremos al lugar de comida de nuestros bocadillos. Posteriormente terminaremos nuestra ruta circular bajando por el río Majaceite hasta El bosque.



## Río Majaceite

**El precio de esta excursión es de 20€ con autobús ( 8€ sin bus). Para el viaje en autobús hace tres paradas para recoger en Sevilla: sale a las 7.30 Metro de la Gran Plaza, 7:45 José Laguillo frente al hotel Santa Justa y 8.00 en la Cervecería Ronda el Alamillo. Pararemos a desayunar y volveremos a las 17 horas saliendo de El Bosque. Para venir con nosotros tienes que realizar el proceso de inscripción para ello si vienes en bus tienes que hacer el pago por tarjeta (botón bajo estas líneas), por transferencia en nuestra cuenta de BBVA ES08 0182 3299 8202 0160 3487 y envíanos el resguardo al mail ([info@senderismosevilla.net](mailto:info@senderismosevilla.net)) con tu nombre y apellidos, número de DNI, fecha de nacimiento y un móvil de contacto. Si vienes en coche puedes pagar en la propia excursión pero tienes que enviarnos tus datos por mail o rellenar el formulario de abajo (uno por persona que venga).**

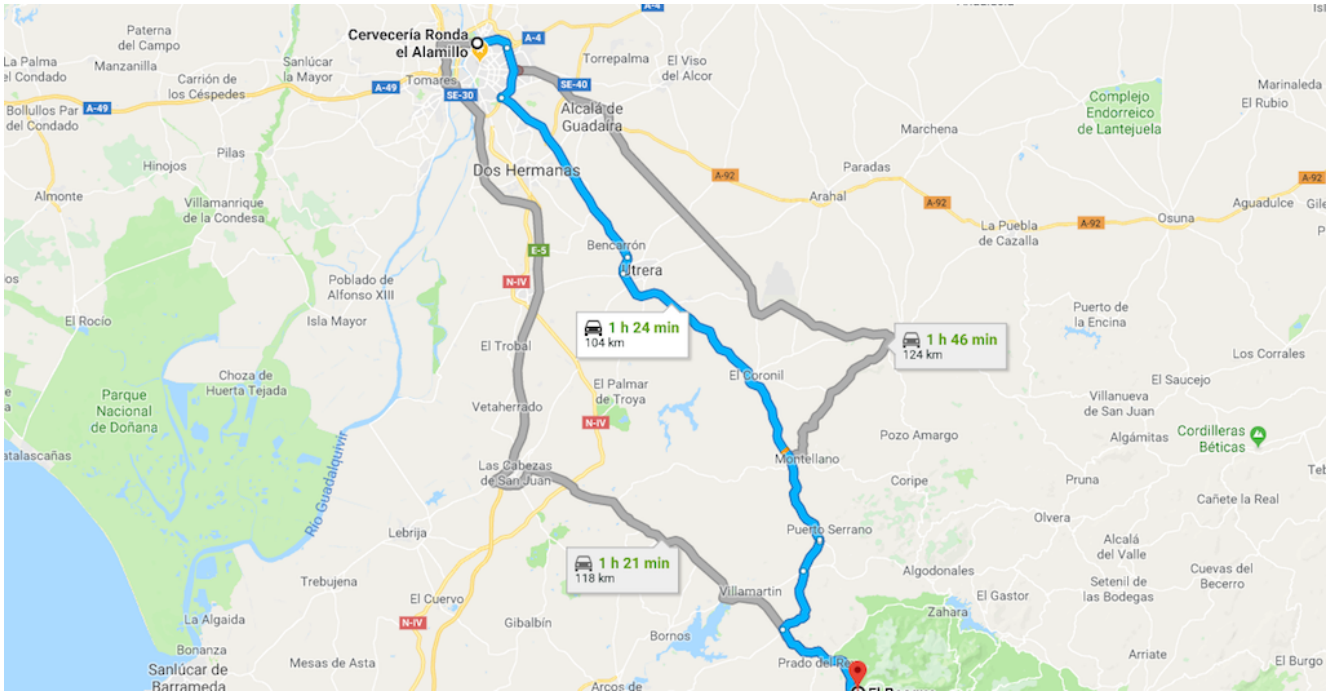

Recorrido desde Sevilla

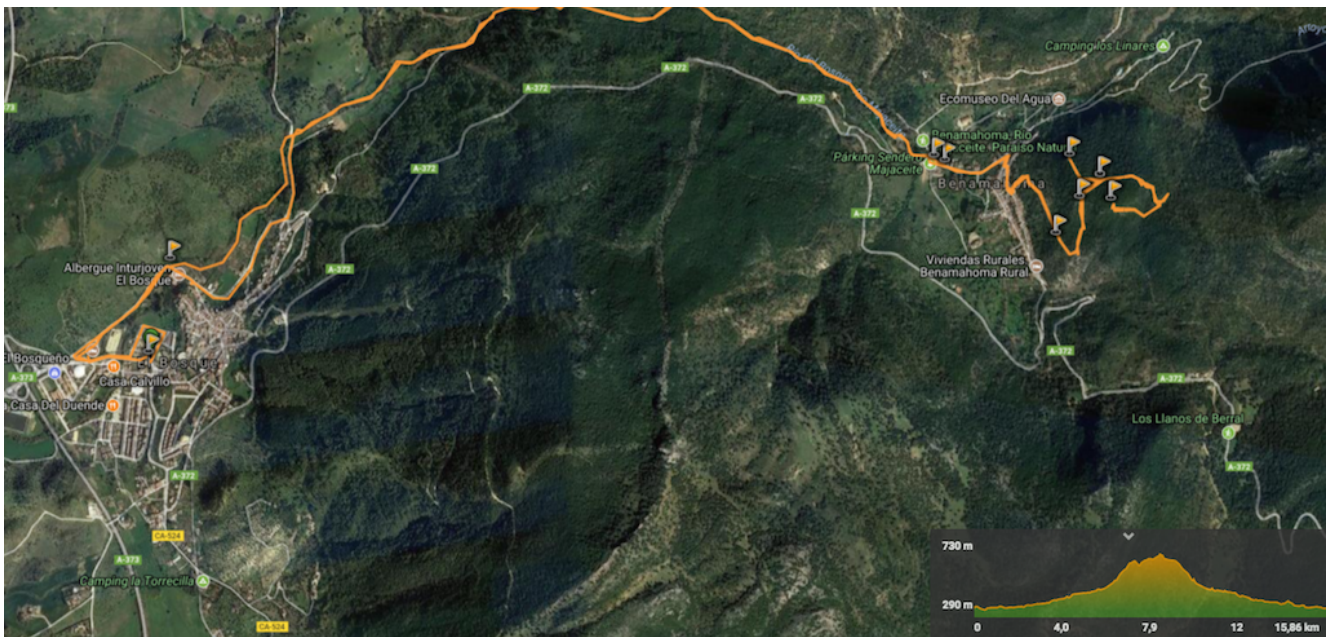

Track de la ruta

[La Cruz de la Atalaya](#)