

# Los Brezales y la Matanza en El Ronquillo

Nivel uno + dos – El **domingo 16 de diciembre** vamos a realizar la **Ruta de los Brezales en El Ronquillo**. Haremos dos excursiones simultáneas: una de nivel uno de 8 km de longitud y 150 metros de desnivel acumulado en subida y otra de nivel dos por sus **14 kilómetros de recorrido** y sus 250 metros de desnivel acumulado en subida. Es una buena oferta porque sólo cuesta 10€ con bus y luego iremos a disfrutar de la V jornada gastronómica de la matanza tradicional de El Ronquillo.





## Río Ribera de Cala

El viaje desde Sevilla es rápido por la autovía de la Plata por lo que para los que vienen en bus quedaremos a las 8.00 horas en la Gran Plaza, 8.15 José Laguillo y 8.30 horas en el Puente del Alamillo (no pararemos a desayunar). Para los que vienen en coche **lugar de reunión es a las 9.30 horas en la plaza del Divino Salvador de El Ronquillo, cuyas coordenadas GPS son 37.727828, - 6.174958 y bajo estas líneas tenemos la imagen del lugar.**





Plaza del Divino Salvador de El Ronquillo,

Comenzamos a caminar hacia Los Brezales por un camino que pasa por debajo de la autopista de La Plata. Seguiremos la ancha senda que recorre la ribera del Arroyo de la Lana y sigue bordeando la parrita hasta llegar a El Parrancal. Este terreno está poblado por especies mediterráneas de **monte bajo como las jaras y aulagas, encinas, pinos y eucaliptos.**





## El Parrancal

Seguiremos el sendero que lleva al **Embalse de Cala**, que recorreremos por su parte derecha y asistiremos a unas espectaculares vistas del pantano, donde además de una variada vegetación, podremos contemplar aves acuáticas y multitud de especies de pesca.





Embalse de Cala





Vista del Embalse de Cala





## Panorámica del embalse de Cala

Caminaremos hacia el lugar denominado **Umbria de Santa Fé**, que ascenderemos para observar las preciosas vistas de la zona desde el **Tiro al Plato**, allí descansaremos y tomaremos un avituallamiento ya que en esta excursión no comeremos en la ruta.





## Vista desde el tiro al plato

Desde allí volveremos a El Ronquillo por bellos senderos entre praderas y arroyos donde podremos encontrar los agujeros donde anida en esta época de primavera **el abejaruco**, ave muy vistosa, con tonos amarillos, pardos y verdosos en su plumaje, preciosa para fotografiar y por la que pedimos el máximo de los respetos.





## Umbría de Santa Fe

**A las 12 horas iremos al pueblo a presenciar los actos de la V jornada gastronómica de la matanza tradicional de El Ronquillo** que es una jornada temática que organiza el Ayuntamiento de El Ronquillo, con el objetivo de promocionar la riqueza gastronómica del municipio, en esta ocasión, en relación a una de las especialidades de la zona, el cerdo. **El precio de esta excursión en bus es de 10€ para los adultos y 5€ para los niños (socios 5€). En coche 5€ los adultos, 3€ los niños (socios gratis).** Si quieres venir con nosotros tienes que realizar el proceso de inscripción para ello puedes hacer el pago en la propia excursión o por transferencia en nuestra cuenta de BBVA ES35 0182 3299 8102 0160 5087 y envíanos el resguardo a nuestro mail ([info@senderismosevilla.net](mailto:info@senderismosevilla.net)) con tu nombre y apellidos, número de DNI, fecha de nacimiento y un móvil de contacto.



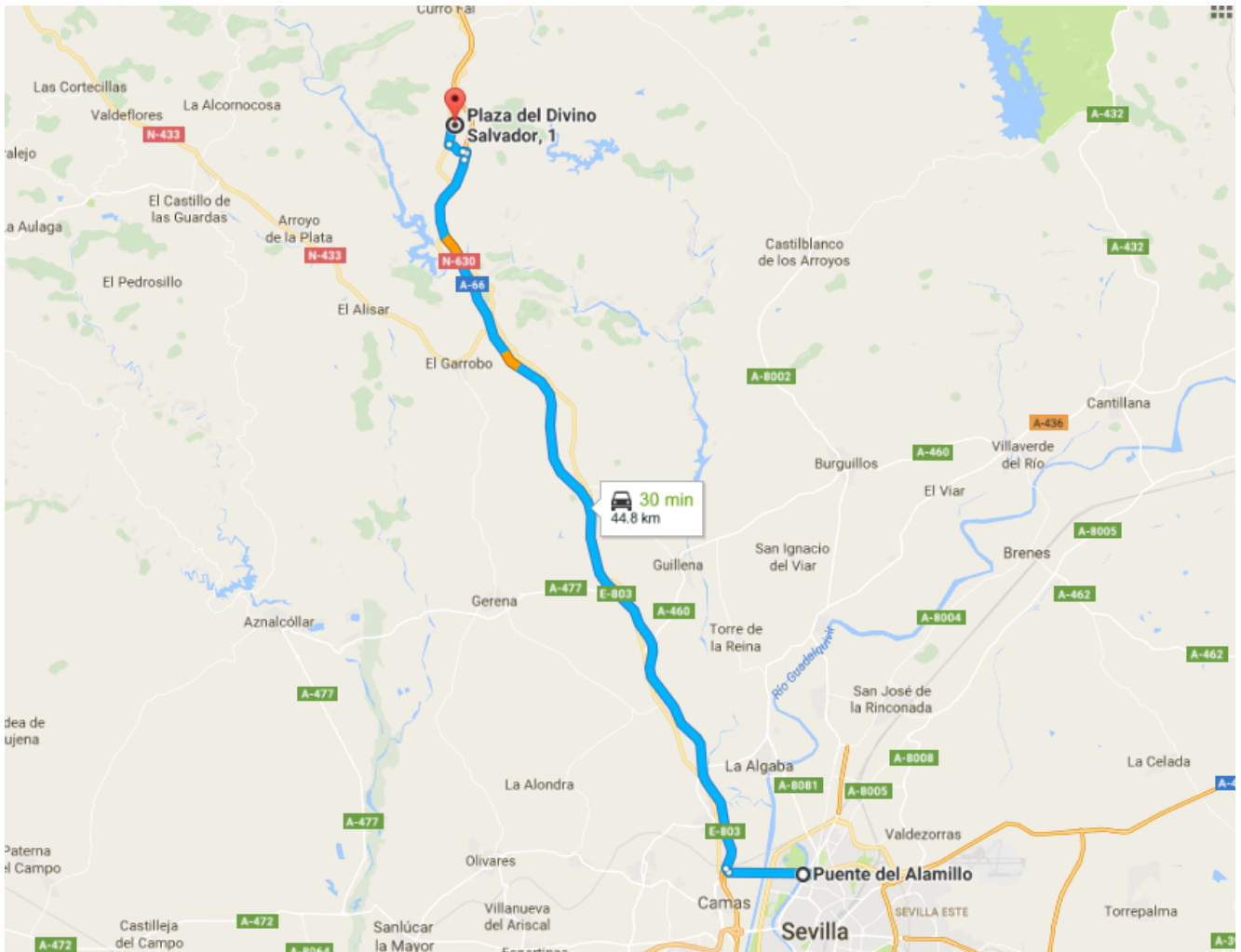

Recorrido desde Sevilla a El Ronquillo

Queremos agradecer a la página web [Senderos de la Diputación de Sevilla](#) y a Jupasca por su contribución al subir la ruta a [Wikiloc](#)

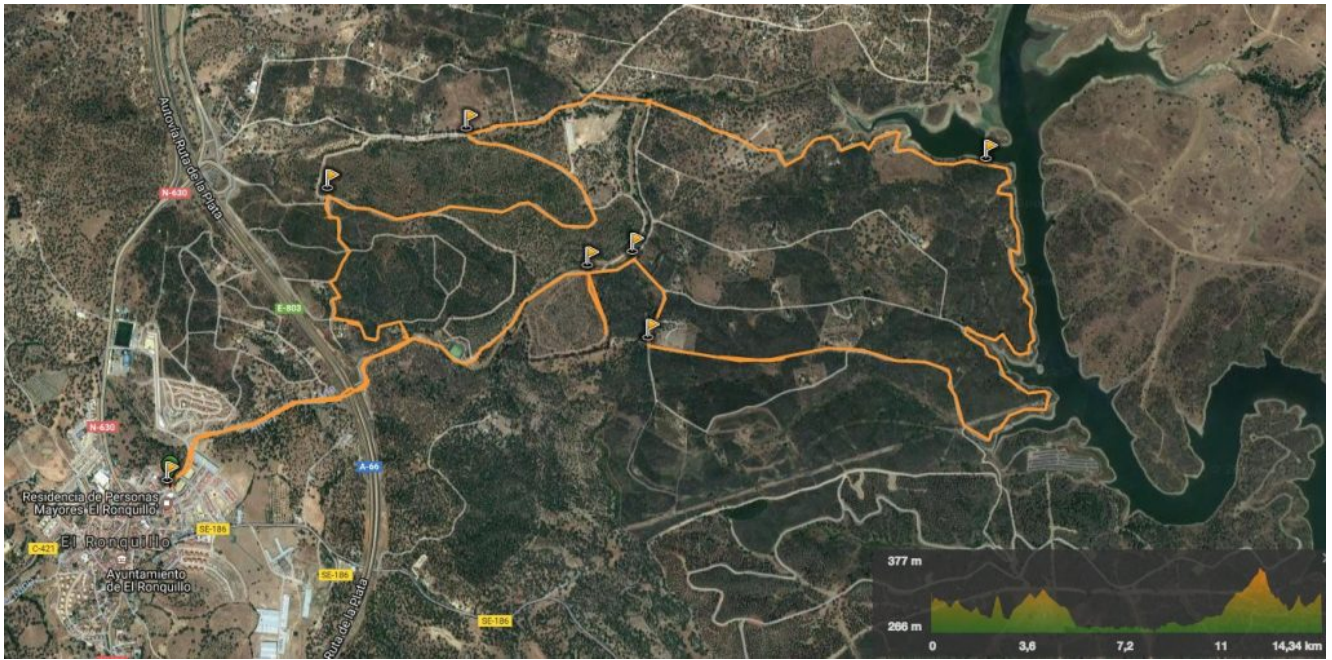

Perfil de la Ruta Los Brezales

[Comprar excursión bus adulto](#)

## Reserva en coche

Nombre

Apellidos

Dirección de correo electrónico

Nº DNI

Móvil

Nombre de la excursión

8 + 14 =

Reservar