

Noche de San Juan en el Portil

[Comprar excursión con transporte](#)

[Comprar excursión sin transporte](#)

Nivel uno- **El viernes 23 de junio de 2023 vamos de senderismo y a saltar la hoguera en la noche de San Juan en el Portil.** Es una experiencia muy especial en la que haremos primero la sombreada caminata de nivel uno (10 km y llana) por la tarde y después a las hogueras municipales de la playa en el Chiringuito los Negritos. Pondremos un autobús para el desplazamiento y se puede llegar en coches particulares.



Este día tan especial, realizaremos una ruta entre los hermosos pinos de La Norieta, llegaremos hasta la laguna El Portil, y terminaremos en la playa El Portil, donde nos

podremos bañar y saltar la hoguera, conectándonos con estos elementos de la naturaleza, que siempre están en nuestras vidas.



Para los que van en coche quedaremos a las **18:30 horas cerca del Chiringuito los Negritos**, junto a la carretera, cuyas coordenadas son 37.210292, -7.042634. Para los que vamos en bus, nuestras habituales paradas son: **16.30** horas Café Gran Plaza, **16.45** José Laguillo (frente al hotel Catalonia Santa Justa) y **17.00** Cervecería Ronda el Alamillo. No se para en el camino. La vuelta será aproximadamente a las 01.00 horas salir de El Portil.

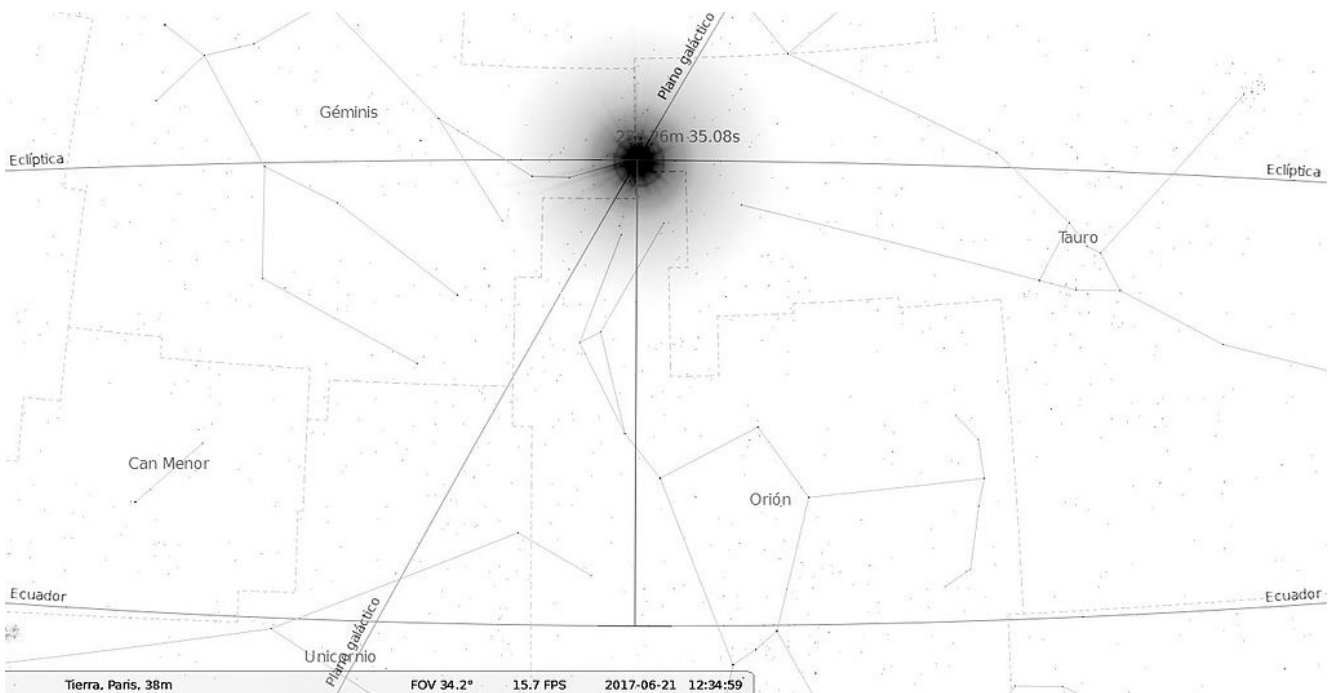

Un día tan especial como este el solsticio de verano, donde las horas de sol ganan a las de la noche, festividad que se celebra desde tiempos inmemoriales, agradeciendo al sol la fuente de vida que nos da, unido a la purificación a través del agua y el fuego.



Comenzaremos nuestra ruta por el Parque Periurbano La Norieta, formado por una gran masa forestal cuyo origen se remonta a las poblaciones vegetales naturales de miles de años de antigüedad. La mayor parte de sus 94 hectáreas están formadas por pino piñonero, por lo que no de extrañar que uno de sus aprovechamientos sea la recogida de piña, como también lo son la obtención de carbón, y la recogida de setas como niscalos, manitas, rebozuelos y espárragos trigueros.



Los pinares de utilidad pública en que nos encontramos (Campo Comun de debajo de Punta Umbria y de Cartaya) significan un recurso principal para la economía, la cultura popular y la vida natural de esta comarca. **La ubicación del parque entre las poblaciones de Punta Umbría , el Aljaraque, y la ciudad de Hueva,** lo convierte en un punto estratégico para el recreo y esparcimiento. Y tan cercano está, en lo geográfico y lo humano, que los habitantes de estas localidades celebran en mayo una popular romería hasta el corazón mismo del espacio, en donde se encuentra la ermita de la Santa Cruz. Su red de caminos, aptos para el senderismo, lo acerca también a la costa y a otros espacios, como la Reserva Natural Laguna del Portil, el Paraje Natural Marismas del Odiel o la Flecha del Rompido.



Dentro de este pinar viven aves como la cogujada común, la lavandera blanca, la focha común y el ánade real. Si nos acercamos de manera respetuosa podremos disfrutar de su presencia, y con suerte, distinguiremos alguna rapaz, como el ratonero, el cárabo, el búho chico, o incluso el búho real.



Acompañando a los pinos existen las comunidades de brezo (*Erica* spp), grupo de plantas autóctonas de estos suelos y superviviente de la colonización del pinar, el de la herbácea *Gaudinia hispánica*, endémica onubense, que no se encuentra en ninguna otra parte del planeta.



Y llegamos a La laguna del Portil, cuya situación aparece sobre una depresión excavada por dos antiguos cauces cuyo estuario fue cegado por frentes dunares activos. Esta laguna tiene una alimentación mixta por aportes fluviales y por la descarga del acuífero pliocuaternario de las arenas basales. Experimenta notables fluctuaciones de nivel condicionadas por el régimen de lluvias. Descarga principalmente por evaporación, aunque si se producen precipitaciones abundantes la lámina de puede alcázar la cota de un antiguo desagüe hacia el mar, el cual quedó alterado en su nivel de base por la construcción de carretera de accesos a la localidad de Portil.



Desde esta excelente panorámica podemos observar la vegetación específica del humedal, compuesta principalmente por castañuelas, espadañas y juncos. En los alrededores de la laguna podemos encontrar un pinar, sabinar con enebros, sabinas, pinos jaras y especies aromáticas como el tomillo cardos y el poleo. En cuanto a la fauna las aves son el grupo mejor representado, siendo esta reserva lugar de paso de algunas en su ruta migratoria, así como zona de invernación de otras. Espátula, focha común, polla de agua, calamón, anades, patos cuchara, porrones, ánades frisos, zampullín chico, garzas reales, cercetas comunes, somormujos lavanco, anade real, cormoranes, cigüeña blanca y la garceta común con algunas de las aves presentes. El mejor cuidado que podemos tener con la vegetación, los reptiles y aves de este lugar tan acosado, consiste en no interferir en su existencia. Entre todos debemos conseguir que los valores que tiene actualmente este humedal se conserven por nuestro bien y el de la

naturaleza.



Y ya en la playa descansaremos disfrutando de esta especial noche. Podremos cenar de bocata o ir por libre al chiringuito, saltaremos la hoguera, y quien quiera puede bañarse en el agua del mar, para purificar el cuerpo, la mente y el espíritu.



El precio de esta excursión es de 25€ con transporte y 15 si vienes por tus medios (10€ menos socios y niños). Para venir con nosotros tienes que realizar el proceso de inscripción para ello tienes que hacer el pago por tarjeta (botón bajo estas líneas), por transferencia en nuestra cuenta de Banco Sabadell ES84 0081 7302 8200 0146 1452 y envíanos el resguardo al mail (info@senderismosevilla.net) con tu nombre y apellidos, número de DNI, fecha de nacimiento y un móvil de contacto. Si haces la reserva con menos de 72 horas antes de la excursión tienes un suplemento de 3€ por reserva tardía.

