NUEVO CINTURON VERDE DE CÓRDOBA

Comprar con transporte
Comprar sin transporte

Nivel dos- El domingo 1 de noviembre (Día de Todos Los Santos) vamos a descubrir el Nuevo Cinturón Verde de Córdoba. Vamos a realizar un tramo de 10 km y 330 metros DAP que nos permitirá descubrir las pasarelas, puentes y senderos de la Sierra y después tendremos un par de horas libres para comer por la ciudad. Pondremos transporte y se puede acudir en coches particulares



El nuevo Cinturón Verde de Córdoba es un gran recorrido peatonal que conecta la ciudad con la Sierra de Córdoba aprovechando caminos, vías pecuarias y nuevos tramos acondicionados. El proyecto permite atravesar la zona de la sierra de este a oeste, con unos 20 km de recorrido, pasando

por zonas de gran interés paisajístico.



Para el transporte quedaremos en nuestras habituales paradas: 8:00 Gran Plaza, 8.15Plaza Antonio Martelo y 8.30 Cervecería Ronda el Alamillo y pararemos a desayunar. Con los de los coches quedaremos a las 10.45 horas en la zona del Oratorio de la Virgen del Cerrillo de Córdoba que tiene las coordenadas GPS 37.926138, -4.806309 (Se recomienda a los de los coches estar siempre antes). Las caminatas duran unas tres horas y luego hay un tiempo libre para comer. La vuelta a Sevilla será a las 17 horas, llegando a la primera parada de Sevilla a las 19.00 horas aproximadamente.

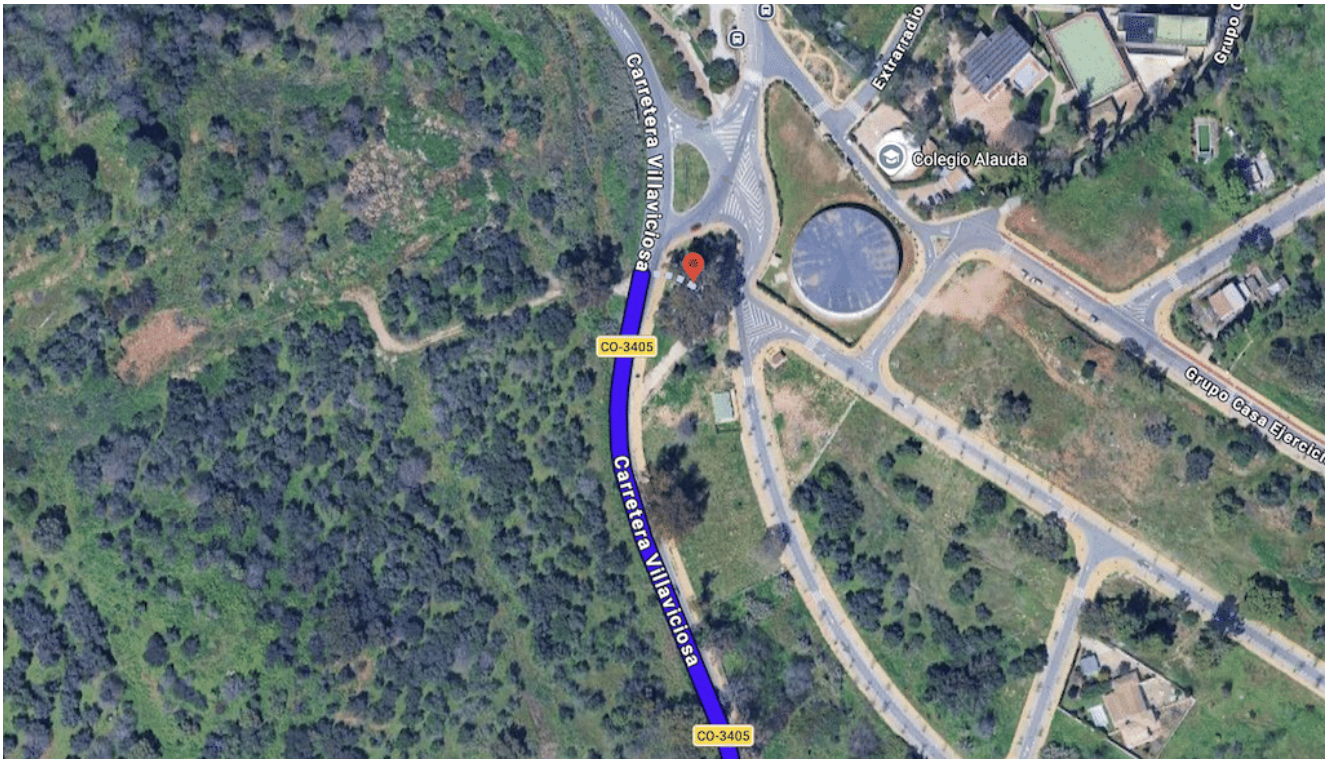

El recorrido comienza por la Cuesta de la Traición, uno de los caminos tradicionales de acceso a la sierra cordobesa. Al llegar a la Fuente de la Raja se abandona momentáneamente el trazado tradicional para entrar en el nuevo Cinturón Verde, donde aparecen las espectaculares pasarelas de madera y los puentes colgantes que permiten salvar los pequeños barrancos de una forma cómoda y atractiva.



Para una excursión de senderismo, probablemente el sector más llamativo sea el de La Aduana, donde el nuevo trazado pasa por detrás del antiguo colegio y atraviesa dos puentes colgantes mediante pasarelas de madera. Desde los puentes hay buenas panorámicas hacia el valle de Córdoba y la Sierra de Trasierra.



Tras las pasarelas, la ruta continúa hacia las proximidades de Las Ermitas y enlaza con el Sendero del Lobo, un camino más tranquilo que discurre por la sierra en dirección a la zona de Assuan. Es un tramo especialmente interesante por el contraste entre los nuevos equipamientos del Cinturón Verde y los caminos tradicionales de la Sierra de Córdoba.



Desde Assuan se toma la Vereda del Villar, iniciando progresivamente el descenso hacia el entorno del abrevadero del arroyo de San Cristóbal. El itinerario atraviesa un paisaje de monte mediterráneo y conecta diferentes caminos históricos de la sierra hasta aproximarse a la zona de Los Morales, donde vuelve a incorporarse al Cinturón Verde.



El último tramo pasa por la Fuente de los Morales y el puente sobre el arroyo del Moro, antes de regresar hacia la Cuesta de la Traición y cerrar la circular. En conjunto, es una ruta que combina naturaleza, antiguos caminos serranos, fuentes, arroyos, pasarelas y puentes colgantes, ofreciendo una manera muy completa de conocer el nuevo Cinturón Verde de Córdoba en una jornada de unos 10 km



El precio de esta excursión es de 35€ con transporte y 18€ sin transporte (socios 10€ menos).Para venir con nosotros tienes que realizar el proceso de inscripción para ello tienes que hacer el pago por tarjeta o por transferencia en nuestra cuenta del Banco Sabadell ES84 0081 7302 8200 0146 1452 y envíanos el resguardo al mail (info@senderismosevilla.net) con tu nombre y apellidos, número de DNI, fecha de nacimiento y un móvil de contacto.