

# Los Pinares de la Dehesa de Abajo interpretada

*Nivel Uno- 9 de marzo. La excursión de los Pinares de la Dehesa de Abajo interpretada, es una excursión de nivel uno que vamos a realizar con una fantástica interpretación de las especies vegetales y animales de la zona por parte del Luis Miguel Morejón. Es una excursión de 8 km de longitud nivel fácil de dificultad pensada para las familias y principiantes. Pondremos un bus desde Sevilla y también se podrá acudir con coches particulares.*



Caminando en el bosque de pinos

La Dehesa de abajo es una reserva natural de gran riqueza

**ecológica**, tanto en flora como en fauna. Entre la flora destaca el lentisco, la jara, el almoradux, el cantueso, la esparraguera o el romero, además de los acebuches, encinas y piños piñoneros. Y en cuanto a la fauna el milano negro, el milano real, el alcotán, el águila culebrera, así como el lince ibérico, el zorro , el meloncillo, el tejón y la gineta.



Caserio la Dehesa de Abajo

**Quedaremos a las 9.30 en el Caserío la Dehesa de Abajo** ya que este es el principio y final de nuestra excursión. Para los que vengáis en coche el punto de encuentro tiene estar coordenadas GPS 37.203134, -6.169220 y para los que vengáis en bus iremos sin desayunar y quedaremos a las 8.00 horas en la Gran Plaza (parada de metro), 8.15 Avenida José Laguillo (frente al Hotel Santa Justa) y a las 8.30 horas en la Cervecería Ronda el Alamillo. Se recomienda venir desayunados porque no pararemos por el camino.





Comienza el camino

**El recorrido es muy agradable** y al poco rato llegamos al bosque de pinos piñoneros que nos cobijan con su sombra. A mitad del camino pararemos a avituallarnos con la tradicional fruta que llevamos cada uno y en una campa debajo de los pinos será cuando Luis Miguel Morejón nos hablará de las especies vegetales de la zona.





Bosque de pinos

Por el camino **ganado y vacuno y equino pastando** salen a nuestro encuentro mientras multitud de aves sobrevuelan nuestras cabezas.





Ganado vacuno pastando

**Sobre las 12.30 llegaremos** primero al arrozal y luego a la laguna para posteriormente llevar a cabo una actividad de avistamiento e interpretación de aves en la laguna de la Dehesa de Abajo. Luego el que quiera podrá ir a comer al restaurante (por su cuenta) o hacerlo con nosotros con bocadillos. Avisamos que quien vaya en coche tendrá que pagar 2€ para poder utilizar el parking de la Dehesa de Abajo.





**El precio de esta excursión es de 18€ los adultos con autobús y 10€ en coche. Los niños 13€ en bus y 5€ en coche. Los miembros del Club 10€ bus (tanto adultos como niños) y 2€ en coche. Para venir con nosotros tienes que realizar el proceso de inscripción para ello tienes que hacer el pago por transferencia en nuestra cuenta BBVA ES35 0182 3299 8102 0160 5087 y envíanos el resguardo al mail (info@senderismosevilla.net) con tu nombre y apellidos, número de DNI, fecha de nacimiento y un móvil de contacto. Sobre las 16 horas regresaremos al autobús que nos traerá de nuevo a Sevilla..**

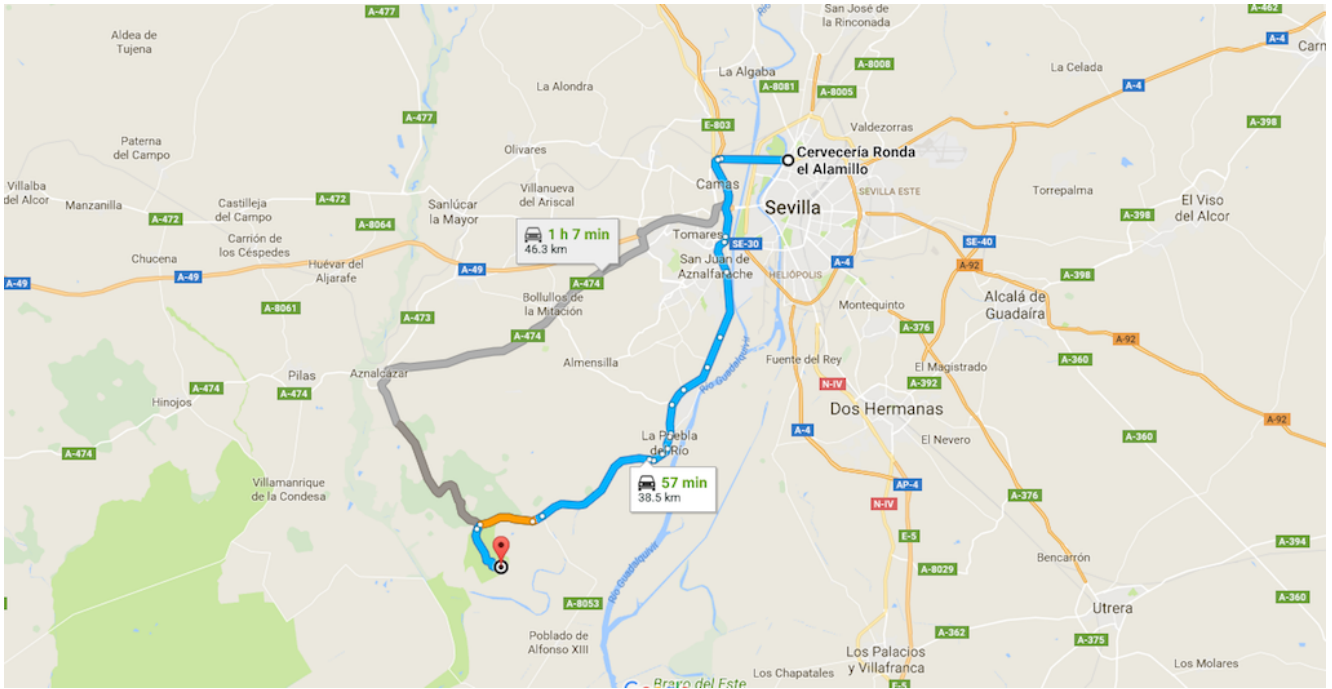

## Recorrido desde Sevilla

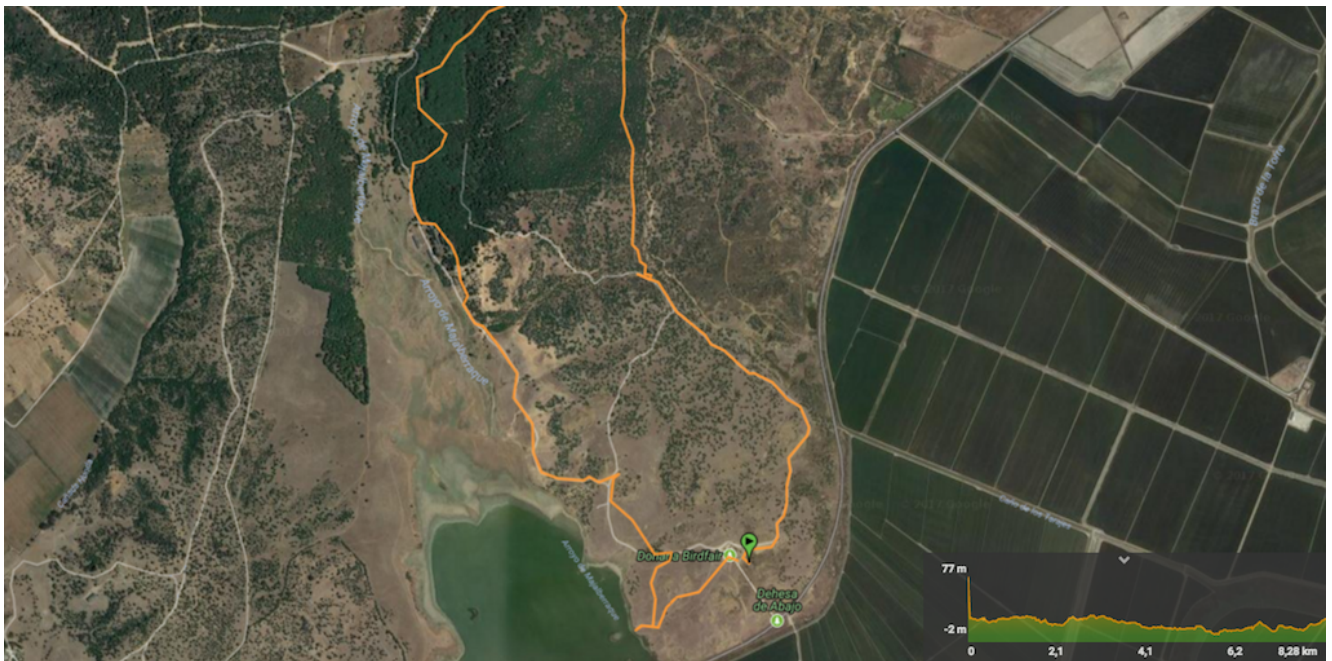

## Track de la ruta

[Comprar excursión con bus](#)

[Comprar excursión coche](#)