

Primer encuentro de verano Senderismo Sevilla en la Alpujarra Granadina

Los próximos días 8 y 9 de julio Senderismo Sevilla va a llevar a cabo el Primer Encuentro de Verano Senderismo Sevilla. Es la primera edición de un encuentro que se celebrará todos los años en algún lugar de la geografía de Andalucía. Serán dos días de senderismo con pernoctación en la Alpujarra Granadina, conociendo la agrupación de pueblos de La Taha.



Agrupación de pueblos de la Taha

La agrupación de pueblos de La Taha comprende los siguientes municipios: Pitrés, Capilenilla, Mecina, Mecinilla, Fondales, Ferreirola, Altalbéitar y Puerto de Jubiley. Está ubicada en la ladera sur de Sierra Nevada y mirando hacia el mar. Es una comarca montañosa, llena de valles y atravesada por grandes ríos por lo que es un lugar ideal para la práctica del senderismo.



Pueblos de la Taha

La Taha se encuentra dentro del término del Parque Natural y Parque Nacional de Sierra Nevada entre los 1.200 y 1.300 metros de altitud y las temperaturas medias a mediados de julio oscilan entre los 20º de mínima y los 30º de máxima, temperatura ideal para la práctica del senderismo huyendo de las asfixiantes temperaturas de Sevilla en estas fechas.



Pueblos de la Taha

La excursiones que se van a realizar son:

– Sábado por la tarde: [Pitres – Acequia Gorda – Área Recreativa – Pórtugos](#)

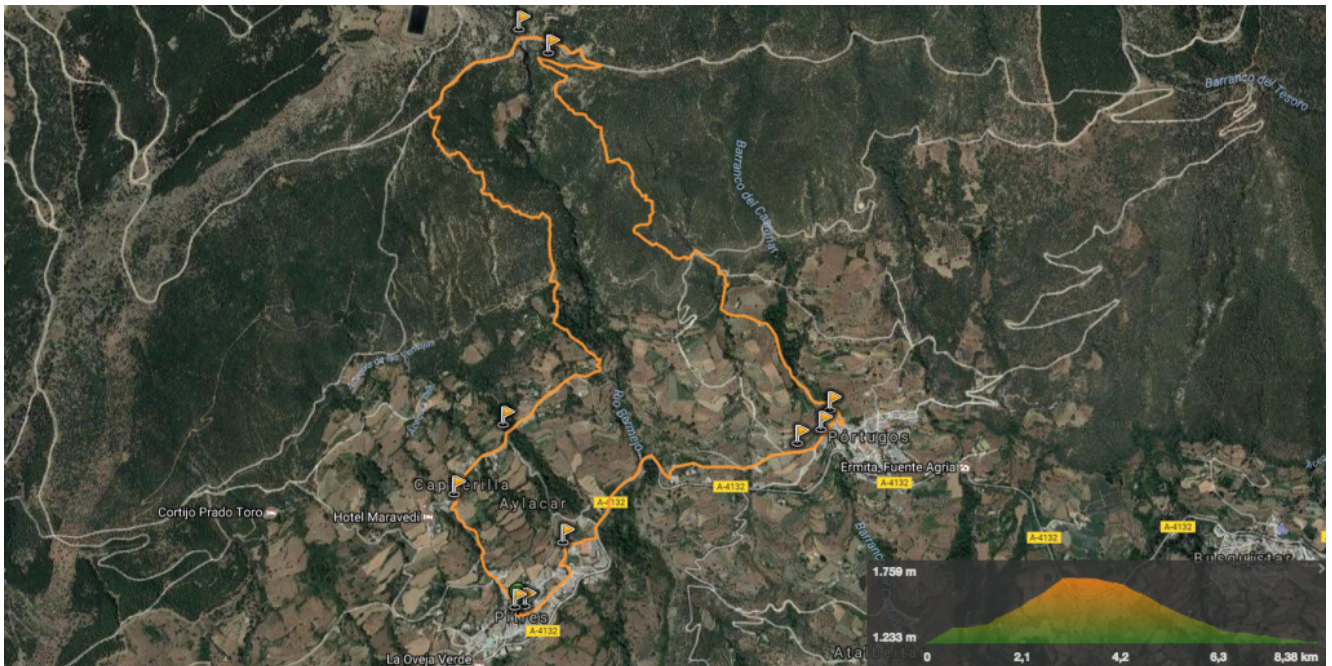

Pitres – Acequia Gorda – Área Recreativa – Pórtugos

– Domingo por la mañana: [Mecina – Escarihuela de Fondales – Cerro Corona – Escarihuela de Panjuila](#)

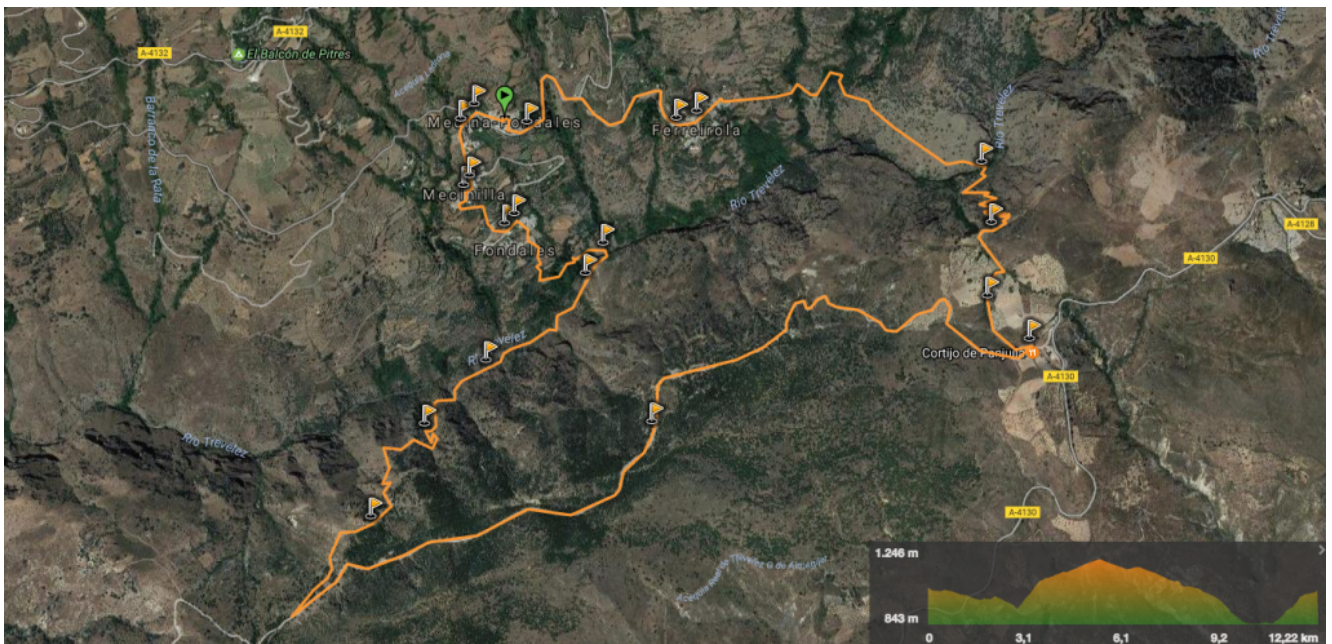

Mecina – Escarihuela de Fondales – Cerro Corona – Escarihuela de Panjuila

El plan de viaje será el siguiente: quedaremos en la

Cervecería Ronda el Alamillo el sábado 8 a las 8.15 para agruparnos y salir todos los coches en caravana hacia Lanjarón (lugar donde pernoctaremos) para dejar las cosas en el hotel Castillo de Lanjarón a las 12 horas y salir para salir para la Taha y comer platos típicos de la zona en el restaurante La Carretera. El sábado por la tarde, después de reposar la comida haremos la primera excursión. Tras la excursión iremos a Lanjarón a cenar en el restaurante Balcón de Lora, después conoceremos el pueblo de Lanjarón con un paseo nocturno y nos alojaremos en el hotel Castillo de Lanjarón.

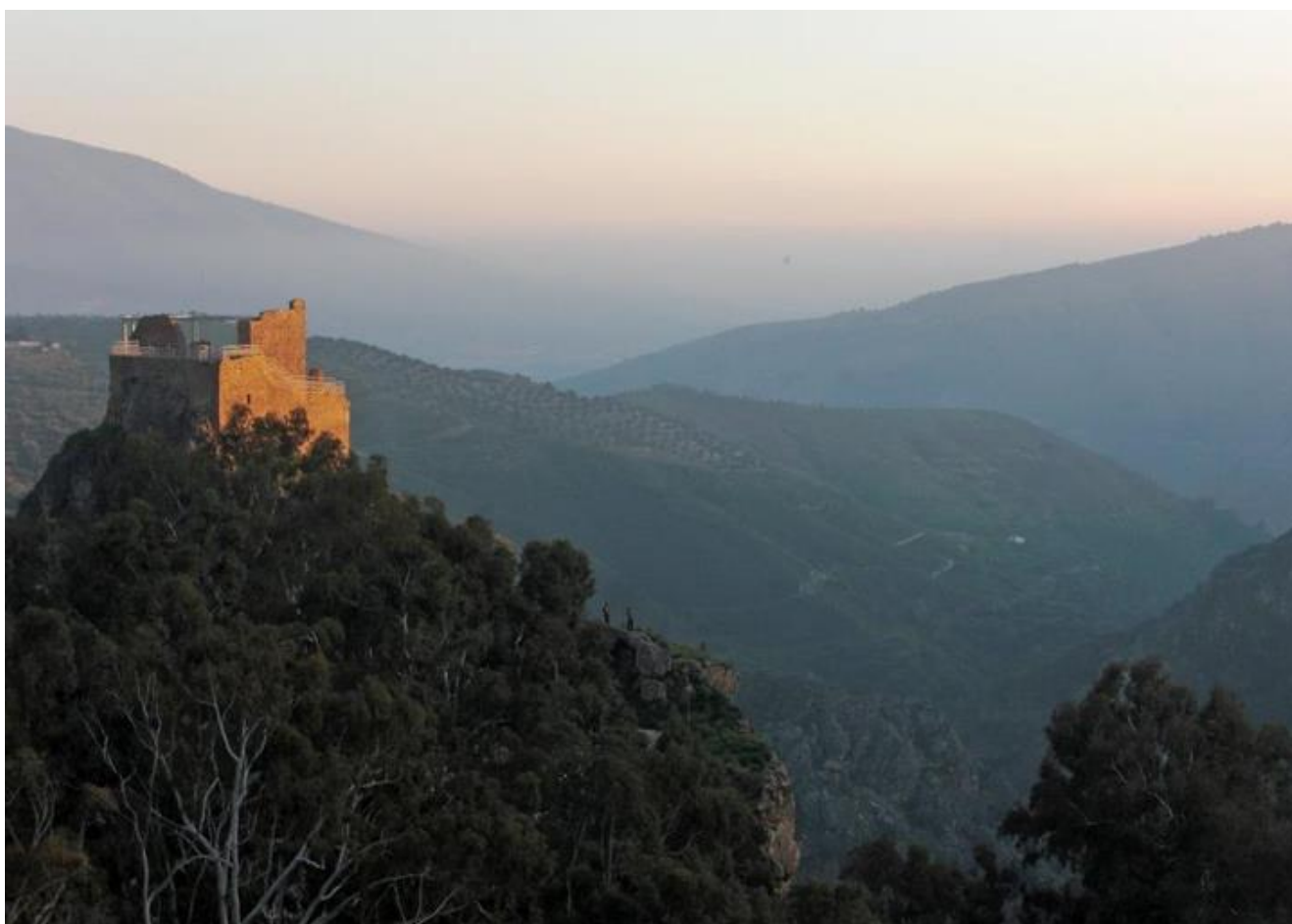

Lanjarón

Al día siguiente desayunamos, dejamos la habitación y vuelta a **La Taha de Pitrés** para acometer nuestra segunda excursión de senderismo. Después de la excursión volveremos a comer en el restaurante La Carretera para después de comer volveremos a Sevilla.



Puente romano de Fondales

El precio de esta excursión por persona para el alojamiento, desayuno, las dos comidas y la cena (no incluye viaje):

- Estancia y pensión en habitación doble uso individual 75€
- Estancia y pensión en habitación doble 65€
- Estancia y pensión en habitación triple 60€



La Taha

Iremos en coches particulares, si necesitas sitio en coche compartido nosotros nos encargamos de la gestión. **El precio de colaboración para los gastos del viaje es de 20€ por persona.**

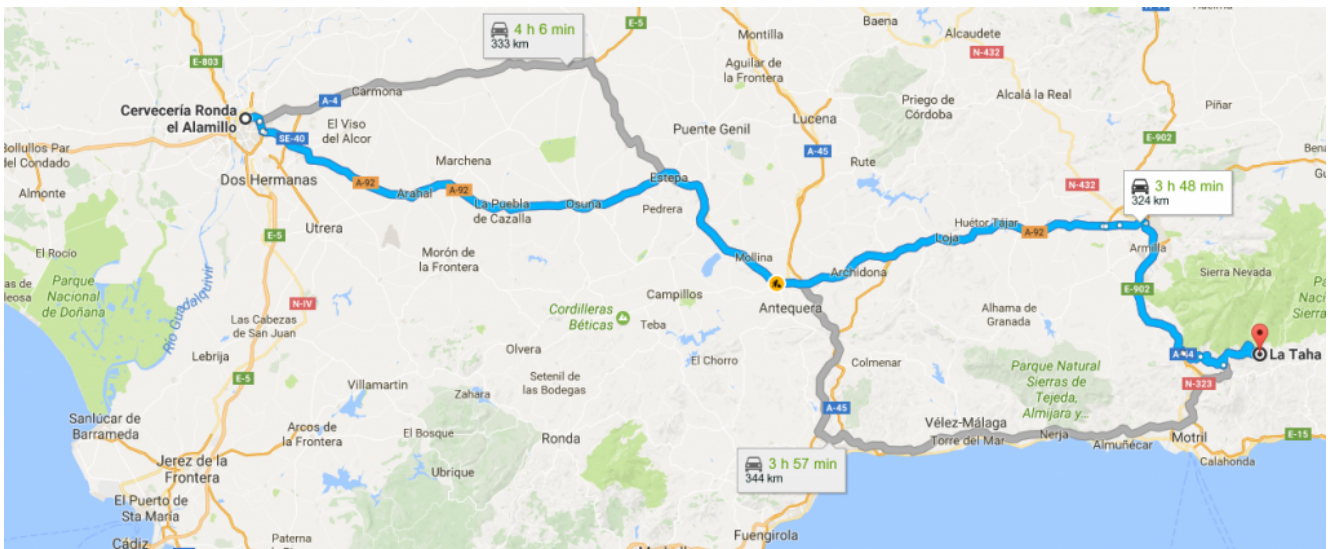

Recorrido Sevilla a La Taha

Si quieres venir con nosotros tienes que realizar el proceso de inscripción, para ello tienes que pagar 35€ por adelantado

(y el resto en la excursión) por transferencia en nuestra cuenta de Caixa Bank ES57 2100 2827 5801 0018 5175 y envíanos el resguardo a nuestro mail (info@senderismosevilla.net) con tu nombre y apellidos, número de DNI, fecha de nacimiento y un móvil de contacto. Si tienes alguna duda en nuestro móvil 610907739 te informaremos.