Senderismo, Termas y Mar en el Cabo de Palos

Señal de reserva
Comprar viaje persona en habitación doble
Comprar viaje persona en habitación individual
AGOTADO. Del 16 al 20 de abril de 2025 en las fechas de Semana Santa Senderismo Sevilla Viajes SL presenta el **Viaje de Senderismo, Termas y Mar en el Cabo de Palos.** Es precioso un viaje de 5 días/4 noches donde realizaremos tres excursiones de senderismo fáciles o nivel uno por las mañanas y cuatro actividades diferentes por las tardes (y la mañana de salida) incluidas en el precio. Nos alojaremos en el **Hotel Spa Entremares****** en régimen de **TODO INCLUIDO**. El precio de este viaje en bus desde Sevilla es desde 565€ por persona (en habitación doble e incluye reducción de 30€ por socio traveler y 30€ reserva temprana).

La propuesta de este viaje es la combinación de una fabulosa estancia en un hotel en primera línea de playa con la realización de bonitas excursiones de senderismo por la zona y diferentes actividades por las tardes: crucero en barco por las cinco islas del Mar Menor, Termas Cartaginesas, Piscina cubierta y Snorkel en el Cabo de Palos.

El **Hotel & Spa Entremares** ****, es enclave único y privilegiado por encontrarse en verdadera **primera línea de playa** del Mar Mediterráneo, en el primer kilómetro de **La Manga** y entre dos mares, el Mar Menor y el Mar Mediterráneo junto al cabo de Palos.

La estancia en el **Hotel & Spa Entremares** **** incluye TODO INCLUIDO, acceso a la piscina exterior cubierta de agua de mar (Es una piscina exterior cubierta climatizada con agua de mar con chorros cervicales) y un día acceso a las termas cartaginesas. Además está junto a la playa para poder disfrutarla en todo momento.

Miércoles 16 de abril salida desde Sevilla

Viaje de ida: Saldremos desde Sevilla de nuestras paradas habituales en la capital: 14.30 horas Gran Plaza, 14.45 horas José Laguillo y 15.00 horas Cervecería Ronda el Alamillo. Para viajar por la Autovía dirección a la Manga del Mar Menor. Llegaremos al **Hotel & Spa Entremares** **** sobre las 21 horas a tiempo de la cena

Jueves 17 de abril: Cabo de Palos (8 km y 50 metros desnivel)

Es una maravillosa ruta circular que parte y llega al **Hotel & Spa Entremares** **** rodeando la pequeña península del Cabo de Palos donde podremos recorrer unos bellos acantilados y preciosas calas.

El faro de Palos es uno de los lugares mágicos de nuestro país ya que en tiempo de los romanos había en el lugar un templo dedicado al Dios Saturno. Fue torre vigía en el tiempo de los ataques berberiscos, hasta que el Rey Felipe II construyó una fortaleza defensiva.

En 1862 se construyó el actual faro, uno de los edificios neoclásicos más interesantes de la Región de Murcia. Situado sobre un promontorio rocoso, último macizo montañoso de la sierra costera de Cartagena que, en este punto, se pierde bajo el mar para volver a surgir en las islas Hormigas.

Después de la excursión iremos a comer al hotel y tendremos la tarde libre para disfrutar en la piscina cubierta con chorros cervicales. Y después libre para disfrutar de la zona y de la playa.

Viernes 18 de abril: Cala Reona- Molinetas de Calblanque (10 km y 150 de desnivel)

Dejamos los bloques de hoteles y apartamentos para ir a un lugar maravilloso de playas vírgenes y acantilados fantásticos: es el Parque Natural de Calblanque.

Esta ruta discurre por la costa del **Parque Regional de Calblanque**. El punto de partida es ***Cala Reona*** en Cabo de Palos (muy cerca del hotel). Al final de Cala Reona hay un cartel del Parque Regional de Cablanque y este es el lugar donde empieza.

Este itinerario te conducirá por un sendero junto a la costa, la mayor parte del tiempo, y podrás admirar las magníficas playas y paisaje: Cala Reona, el Atalayón, Punta Barriga,

Punta Espada, Cala de los Déntoles, Punta Negra, Cala Magre, Cala Arturo, playa de Calblanque, Punta Blanca, las Salinas del Rasall, observatorio de aves, la Timba (es una zona de costa sin arena donde las dunas fósiles llegan hasta el mar), playa de las Cañas y por fin las molinetas de Calblanque instaladas a principios de 2014.

En la parte final se hace un circular y luego se retorna por gran parte de recorrido de ida. Es un itinerario maravilloso y un perfecto colofón para las rutas de senderismo de este viaje

Por la tarde nos espera una sesión de Termas Cartaginesas: Cuatro termas de agua de mar con distintas técnicas, y contraste de temperaturas… Tiempo estimado +- 25 minutos.

Sábado 19 de abril: Sendero de las Encañizadas: 12 km y 200 metros desnivel

Este sendero recorre los límites del Parque Regional de las Salinas de San Pedro, comenzando en la Senda de El Coterillo

que visita Charca del Coterillo con su zona recreativa y de recursos marítimos.

A partir de aquí, comienza un largo y placentero trayecto que nos llevará por las playas de la Llana hasta Punta de Algas. También atravesaremos las dunas acompañados por las charcas salineras. En el recorrido distinguiremos el uso de pesca tradicional de las Encañizadas. Este arte de captura aprovecha el pasillo natural de comunicación entre las aguas del Mar Menor y el Mar Mediterráneo para, mediante un laberinto de cañas, atrapar a los peces en sus movimientos estacionales.

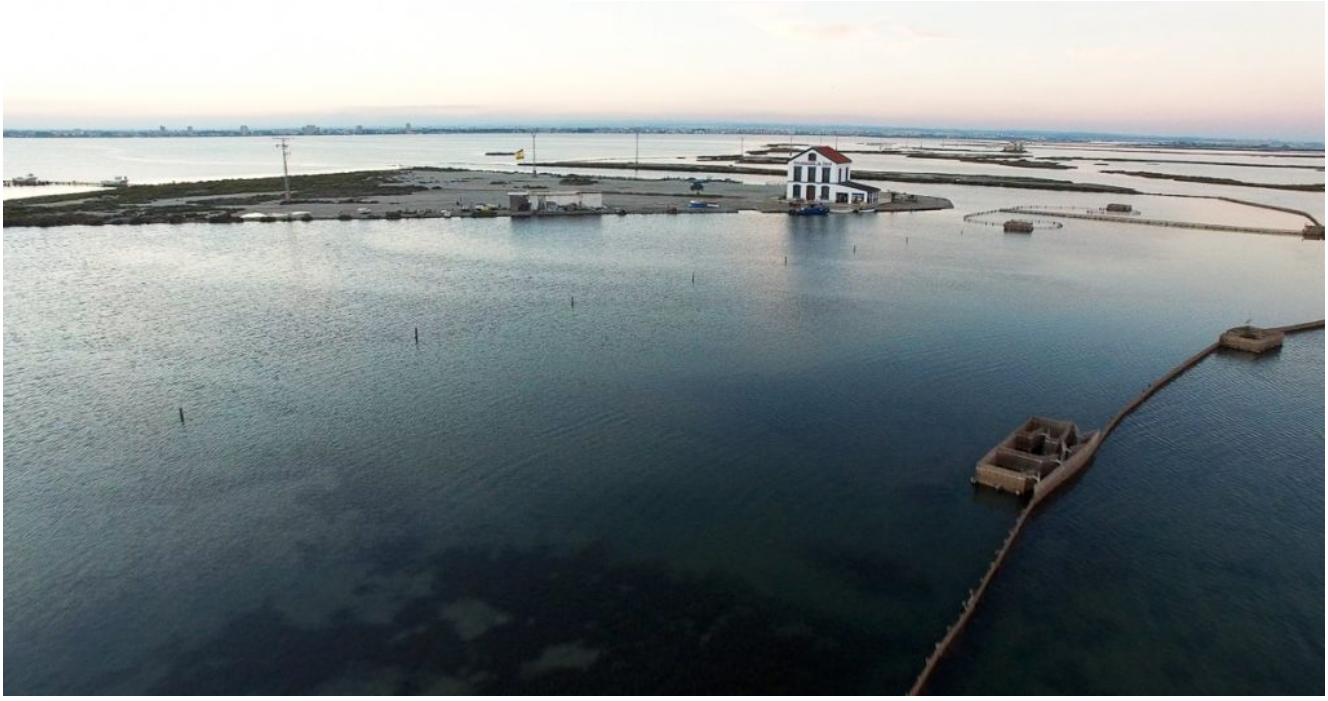

Luego giraremos hacia el norte, entre las aguas del Mar Menor y las charcas salineras, para alcanzar uno de los elementos constructivos insignes del Parque, el Molino de la Calcetera. Éste, junto con el posterior Molino de Quintín, se utilizaba para el vaciado y llenado de las salinas. Poco antes de finalizar la gran recta descubriremos los populares Baños de Lodo, a los cuales se les atribuyen propiedades terapéuticas y curativas.

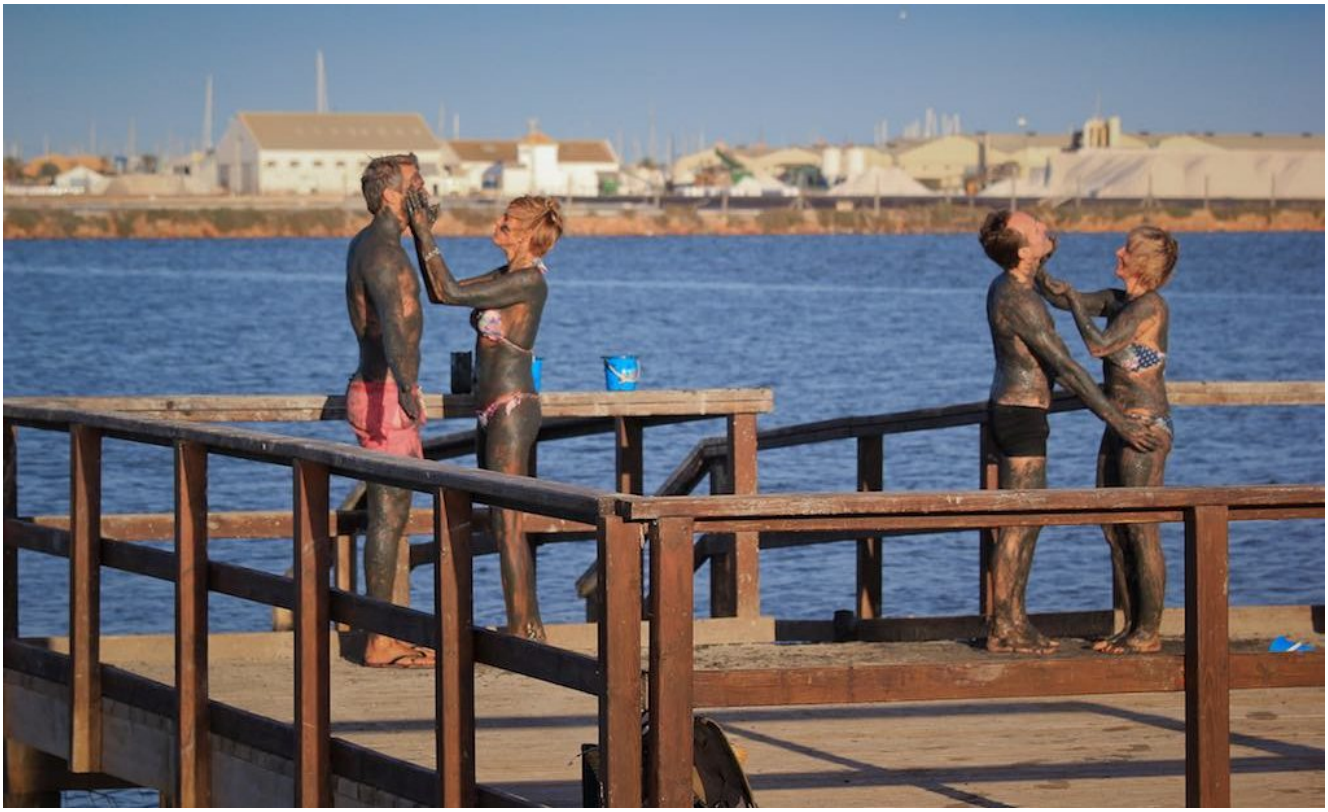

Y por la tarde el plato fuerte: Crucero en barco por las cinco islas del Mar Menor

El jueves es el último día del viaje y para este momento hemos dejado la maravillosa experiencia de recorrer el Mar Menor visitando sus cinco islas en un recorrido de una hora y media de duración.

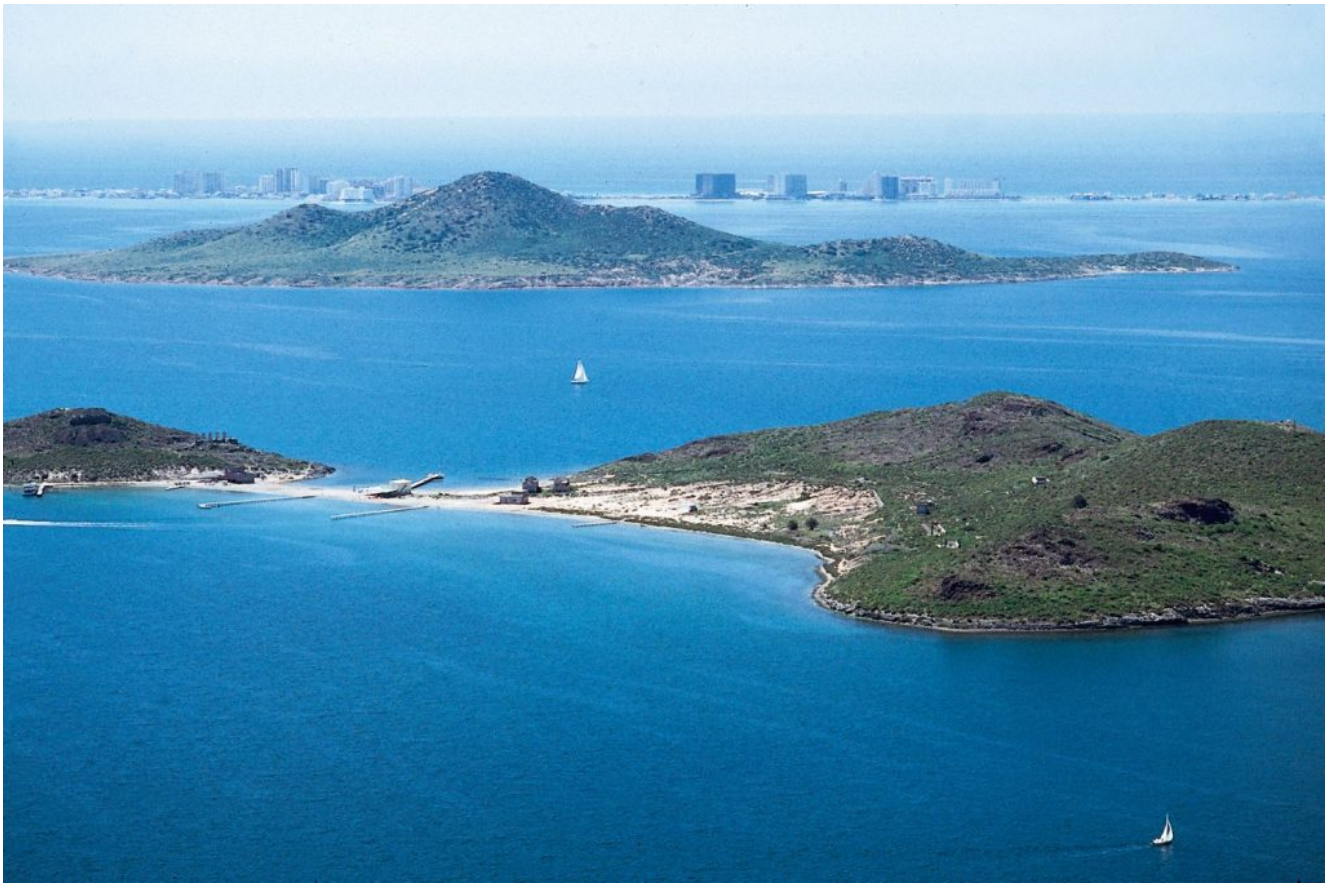

Embarcaremos en Punta del Pedruchillo a donde subiremos a bordo de una cómoda embarcación que nos llevará por las islas del Mar Menor. Mientras sentimos la brisa marina en la cara, nos iremos alejando de La Manga para navegar por las tranquilas aguas del Mediterráneo.

Durante toda la travesía, el guía nos irá explicando todos los detalles de las cinco islas del Mar Menor: la isla Perdiguera,

la isla del Barón, la isla Ronda, la isla del Ciervo y la isla del Sujeto. Además conoceremos todo lo relativo a la mayor laguna de agua salada de Europa.

Después de la excursión en barco tendremos tiempo como todos los días,para disfrutar en la piscina cubierta con chorros cervicales

Domingo 20 de abril: Viaje de Vuelta a Sevilla

Al dia siguiente, tras disfrutar de una mañana libre de playa y de la piscina cubierta con chorros cervicales, comeremos temprano y partiremos rumbo a Sevilla para llegar aproximadamente a las 21.30 horas, finalizando este maravilloso viaje.

Precio y reserva

El precio de este viaje en régimen de TODO INCLUIDO es de 595€ por persona hasta el hasta el día 16 de marzo (585€ los del club Premium y 565€ los del club Traveler) y de 625€ a partir de ese día (615€ los del club Premium y 595€ los del club Traveler). La habitación doble de uso individual serían 695€ (685€ los del Club Premium y 665€ los del club Traveler) y 725€ a partir del día 16 de marzo (715€ los del Club Premium y 695€ los del Club Traveler) Para venir con nosotros debes de realizar el proceso de inscripción para ello debes hacer el pago por tarjeta (botón bajo estas líneas), por transferencia en nuestra cuenta de Banco Sabadell ES84 0081 7302 8200 0146 1452 y envíanos el resguardo al mail info@senderismosevilla.net

Portugal
España
Lisboa
Setúbal
Évora
Badajoz
Cáceres
Ciudad Real
Toledo
Albacete
Valencia
Alicante
(Alacant)
Benidorm
Elche
Murcia
Lorca
Hotel&Spa Entremares
Écija
Cervecería Ronda
el Alamillo
Málaga
Cádiz
Marbella
Gibraltar
Faro
Albufeira
Mar de Alborán
Orán
Tetuán
Alhucemas
Sidi Bel Abbes
Tiaret
San Antonio
Abad
Ibiza
5 h 48 min
578 km
5 h 14 min
567 km
5 h 39 min
582 km