

# Sendero del Guadiamar

**Nivel dos- 10 de Febrero.** El Sendero del Guadiamar es una excursión de nivel dos de 19 km y 46 metros de desnivel acumulado en subida que se desarrolla en la población de Aznalcazar. Es una preciosa ruta moderada que tiene varios atractivos: el recorrido por la rivera, la llegada al Vado del Quema donde almorzaremos con los compañeros del nivel uno que vienen de su ruta y las actividades accesorias que os vamos a proponer en el Centro de Visitantes Guadiamar. Una jornada muy completa para la que pondremos un bus desde Sevilla.



Sendero del Guadiamar

**El Sendero del Guadiamar es un ruta circular alrededor del cauce del río** por ambas márgenes. El recorrido es fresco y muy bonito, en el que podemos presenciar la fauna y flora propia

de las riveras de los ríos de nuestra provincia.



Río Guadamar

Quedaremos a las 9.30 horas en el punto que aparece en la imagen junto al Centro de Visitantes del Guadamar en Aznalcazar y cuyas coordenadas de GPS son 37.303158, -6.257686. Nuestras paradas de autobús serán 8.30 horas Café Gran Plaza, 8.45 horas. Avenida José Laguillo (frente al hotel Catalonia Santa Justa) y 9 horas Cervecería Ronda el Alamillo. La vuelta a Sevilla será sobre las 18 horas.



Punto de encuentro

**Comenzaremos nuestra marcha** por el corredor verde, es una ruta en la que encontramos una gran diversidad ecológica y que tiene un importante papel en las reservas de agua de nuestra provincia. Podemos ver aves como el carnicero, el azulón o la gallineta. Además de ver los agujeros que son refugio de los abejarucos y los milanos negros procedentes de los pinares cercanos.



Comienza la excursión

Además de poder cruzarnos con todo tipo de animales como los caballos, escuchamos los cantos de las currucas que aunque los oímos raramente podremos verlas.



### Animales a nuestro paso

En cuanto a las especies vegetales destacan los álamos junto al río y los olivos a nuestros lados. Son el hábitat ideal para las especies de alcaudones, como el alcaudón real de la Comarca de Doñana.



El canto de los pájaros

**A mitad del trayecto llegamos al Vado del Quema, que constituye un punto importante en la peregrinación a la aldea del Rocío ya que la mayoría de las hermandades han de cruzarla con sus comitivas siendo un hito emocional para todas ellas. En este punto nos reuniremos con nuestros compañeros del nivel uno** degustando unas frutas y bocadillos con ellos en esta punto emblemático de nuestra provincia.



Vado del Quema

Adjuntamos una bella galería de imágenes en la que los colores otoñales como los diferentes marrones contrastan con los azules de las aguas dando como resultado bellos colores de contrastes.





■



■



■







■



■



■



La vuelta se realizará por la margen opuesta del río que acaba atravesando el puente romano de Aznalcazar por la pasarela del Guadiamar y de allí al Centro de Interpretación del Guadiamar donde se podrá comer o realizar las actividades que os proponemos a fechas próximas



Sendero de vuelta



Pasarela del Guadiamar

**El precio de esta excursión es de 18€ los adultos con autobús ( 8€ sin bus).** Para venir con nosotros tienes que realizar el proceso de inscripción para ello si vienes en bus tienes que hacer el pago por tarjeta (botón bajo estas líneas), por transferencia en nuestra cuenta ES08 0182 3299 8202 0160 3487 y envíanos el resguardo al mail ([info@senderismo Sevilla.net](mailto:info@senderismo Sevilla.net)) con tu nombre y apellidos, número de DNI, fecha de nacimiento y un móvil de contacto. Si vienes en coche puedes pagar en la propia excursión pero tienes que enviarnos tus datos por mail o rellenar el formulario de abajo (uno por persona que venga).

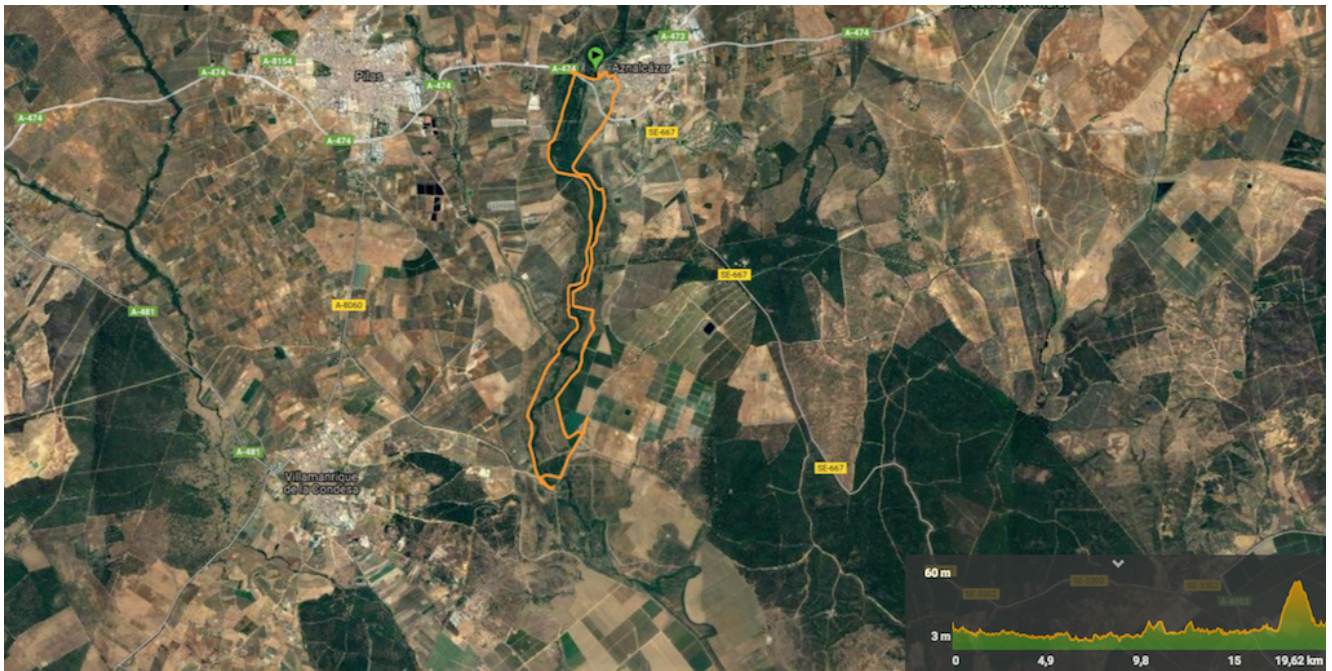
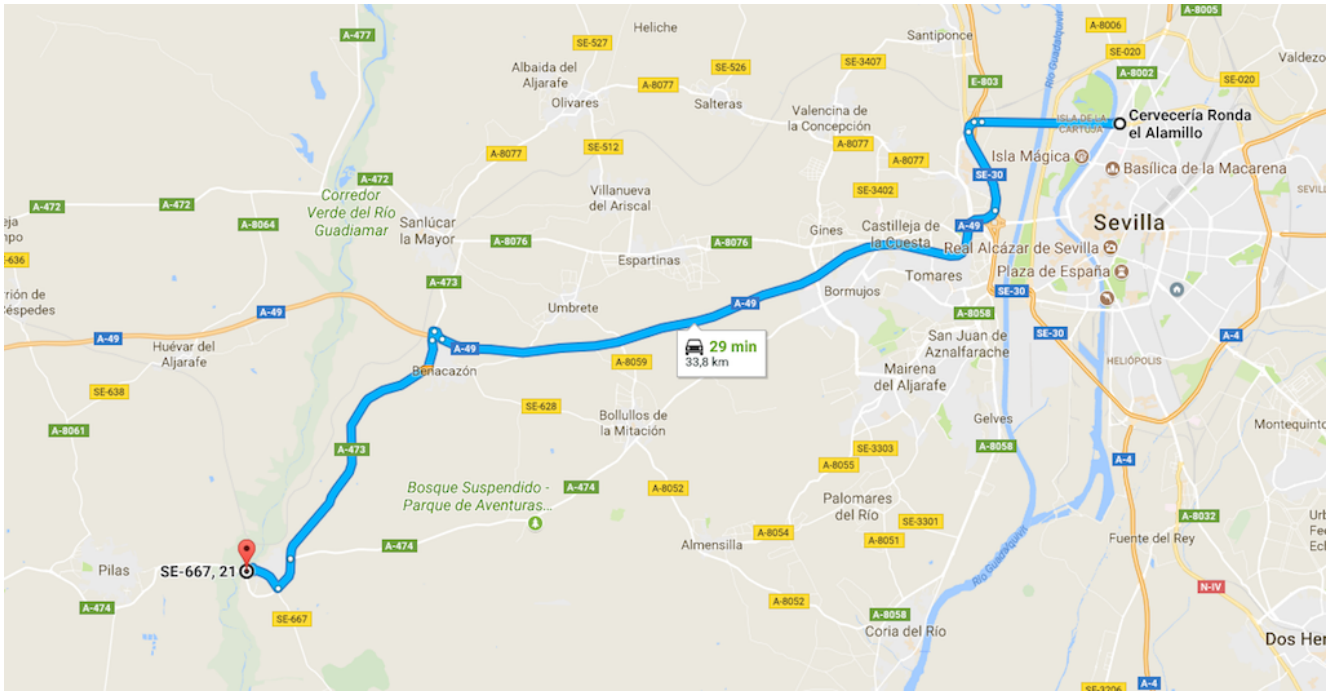

[Reservar con bus](#)

## Reserva sin bus

Nombre

Apellidos

Dni

Móvil

Dirección de correo electrónico

Excursión

11 + 6 =

Reservar