

# VIAJE A LA SIERRA SUR DE JAÉN

[Señal de reserva](#)

[Comprar viaje persona en habitación doble](#)

[Comprar viaje persona en habitación individual](#)

**Del 3 al 6 de enero de 2025, con motivo de la festividad de Reyes Senderismo Sevilla Viajes SL presenta el Viaje a la Sierra Sur de Jaén en Alcalá la Real.** Es un viaje de 4 días/3 en el que haremos 3 rutas de senderismo por la zona y 3 visitas a pueblos representativos. Nos alojaremos en media pensión en el hotel Torrepalma 3\* de Alcalá la Real. Tendremos transporte de apoyo en todos los desplazamientos y el precio será desde 295€ (en habitación doble, socio traveler y pronto pago). Un viaje para sólo 16 personas.

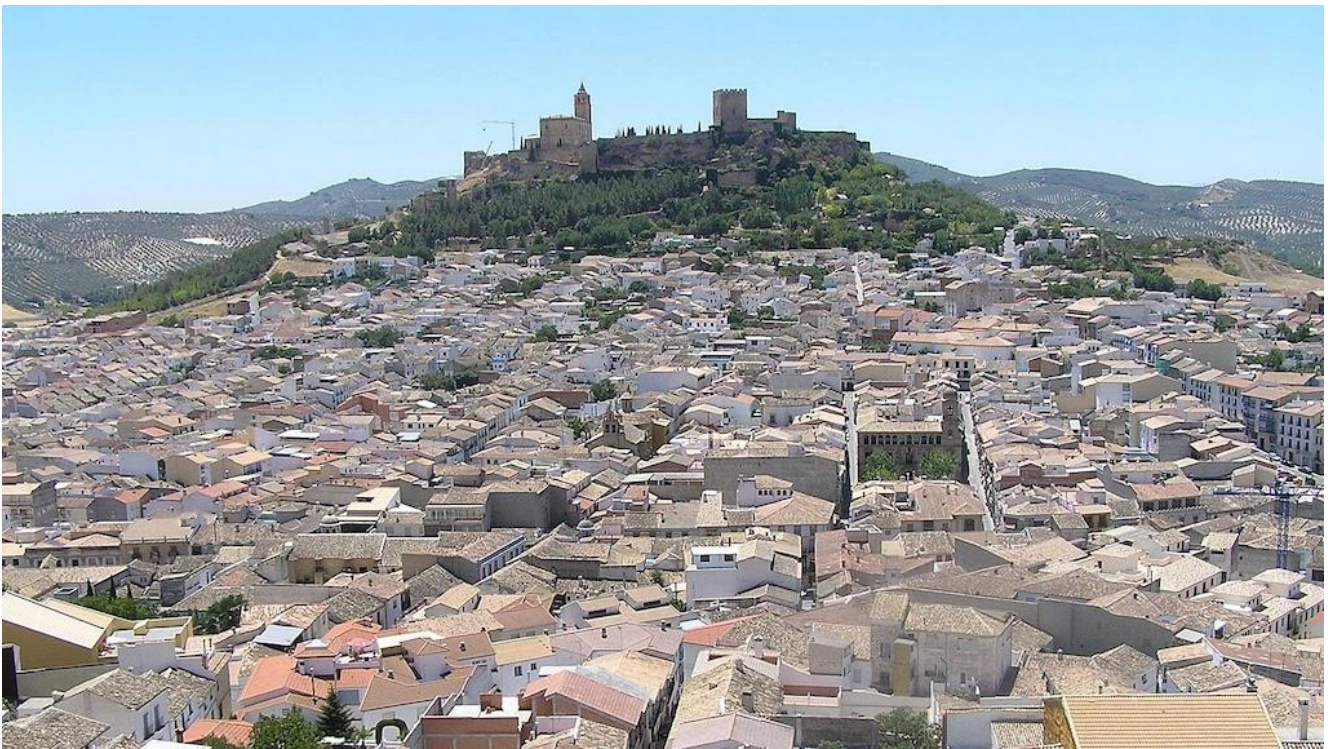

La Sierra Sur de Jaén es una tierra rica en lugares históricos, repleta de senderos y cubierta de naturaleza. Tendremos oportunidad de conocer algunos de los pueblos mas representativos. Si quieres escapar del bullicio de los Reyes Magos y venir con nosotros a un lugar muy tranquilo para disfrutar de la naturaleza de forma consciente y con rutas de



nivel intermedio y un grupo reducido, este es tu viaje.



Para alojarnos hemos elegido el hotel Torrepalma 3\*, un hotel tranquilo y bien atendido, en una ciudad, Alcalá la Real que presume de albergar uno de los conjuntos histórico-artísticos de pasado árabe más impresionantes de Andalucía. Podremos disfrutar a fondo de la ciudad de su entorno natural.

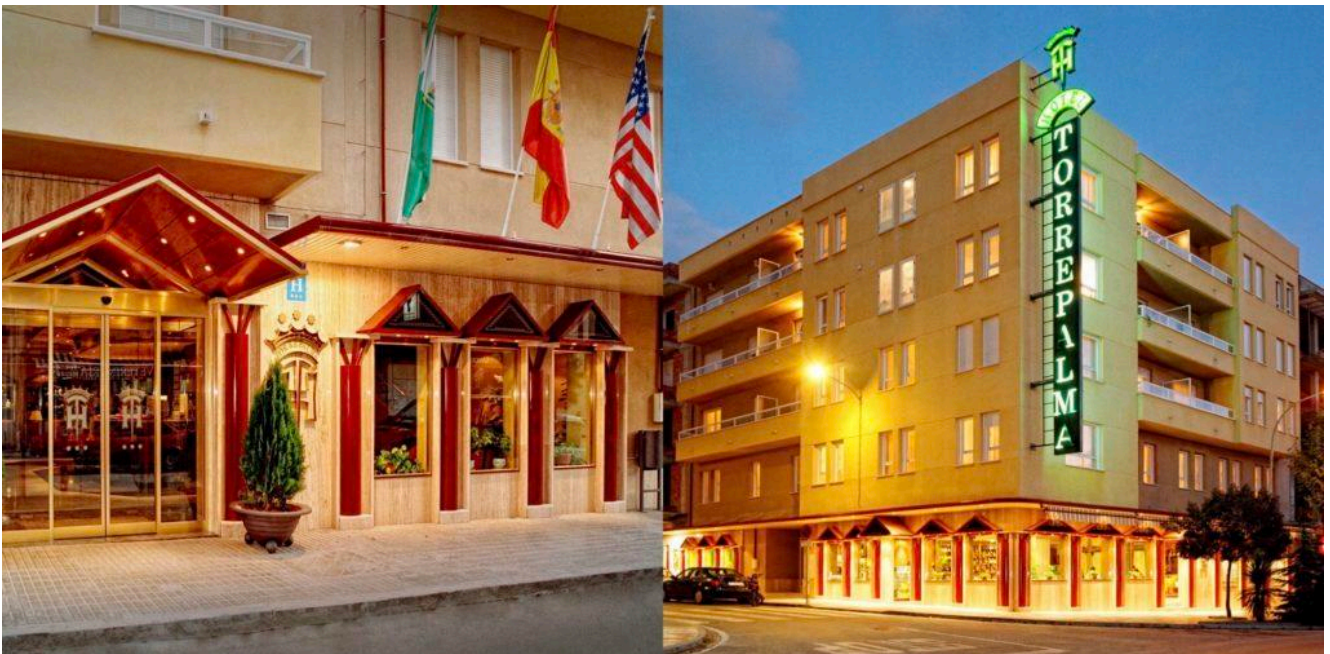

**Viernes 3 de enero: Viaje a Alcalá**

# la Real

Para el traslado en furgonetas quedaremos en nuestras habituales paradas en Sevilla capital en autobús: 16.00 horas Gran Plaza, 16.15 horas José Laguillo y 16.30 Cervecería Ronsa el Alamillo. Viajaremos por la autopista e iremos directamente al hotel para hacer el cheking y cenar, y disfrutar de la localidad después de la cena.

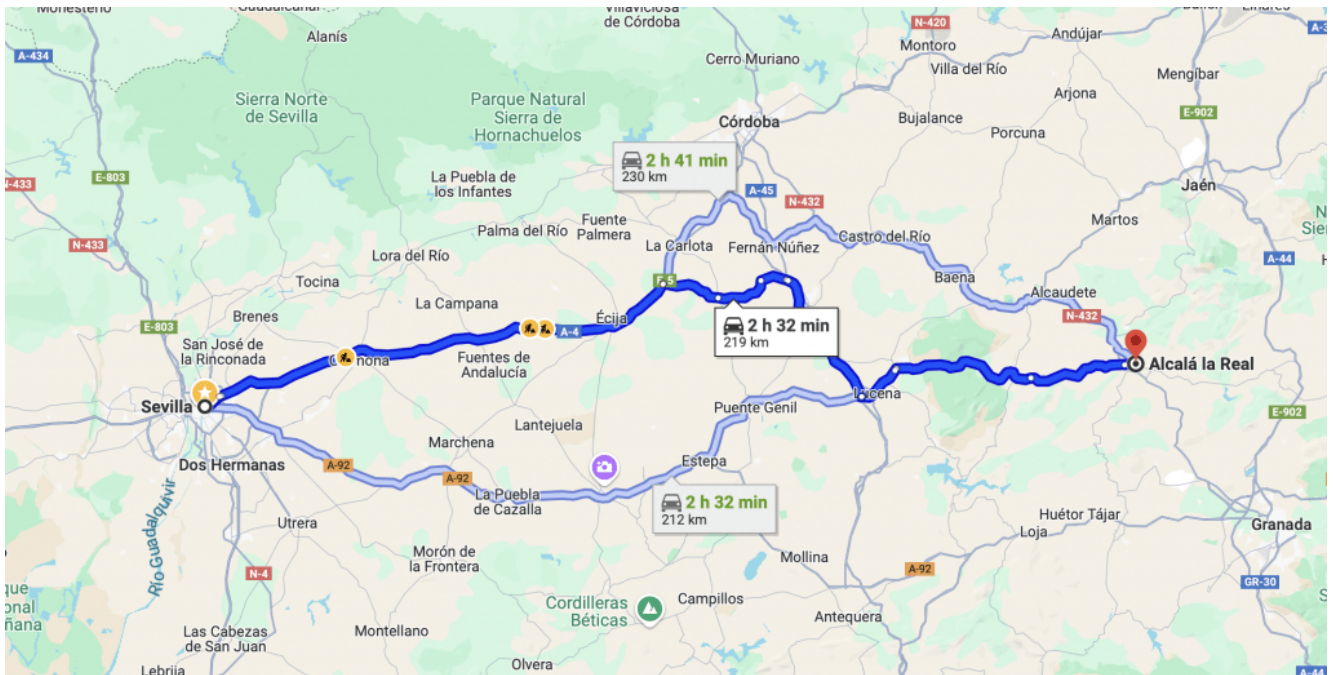

## Sábado 4 de enero- Alcalá la Real y Alcaudete

Por la mañana Monumental en Alcalá la Real de 10 km y 250 metros DAP

Ruta muy interesante culturalmente dónde recorreremos tres partes muy diferenciadas. La parte del recorrido del casco urbano que visitaremos algunos de sus monumentos más representativos.





Primero iremos a la zona alta de Los Llanos donde su principal atractivo son las tres ermitas que se encuentra al filo de los Tajos, son unos 100 metros de desnivel con respecto al centro del pueblo con unas extraordinarias vistas sobre Alcalá.



La antigua ciudad Fortaleza de la Mota, se encuentra a 1029 metros en un cerro amesetado rodeada de acantilados que hacía de ella una magnífica ciudad amurallada con gran parte de estas murallas de estructura natural.





También visitaremos los Jardines de la Mota y el Museo Arqueológico. Al finalizar la ruta tendremos un par de horas libres para comer por la localidad.



## **Por la tarde Monumental en Alcaudete de 3 km y 50 metros DAP**

Alcaudete, situado en la encrucijada de caminos que unen Córdoba, Granada y Jaén, ha desempeñado un papel estratégico a lo largo de la Historia. Haremos una visita al vecino de Alcaudete donde daremos un paseo viendo sus monumentos por afuera y rodearemos el castillo caminando. Después volveremos vuelta a Alcalá la Real para cenar.



## Domingo 5- Alcalá la Real y Castillo de Locubín

Por la mañana Los Zumaques y la Cueva del Agua de 12 km y 250 metros DAP

Esta es una ruta muy completa, ya que permite visitar algunos de los puntos más interesantes de Alcalá la Real, asomarnos al curioso bosque de esculturas que hay en la Loma de San Marcos, recorrer parte del Sendero de los Zumaques, ir a la Cueva del Agua y de regreso pasar por las ermitas de Fátima y de la Verónica. Además una buena parte del recorrido es un estupendo mirador sobre Alcalá y la Fortaleza de la Mota.





Salimos de Alcalá por el sendero de los Zumaques y encontramos el Nacimiento de San Marcos. En este punto dejamos ya el camino y tomamos una senda. Caminamos un rato junto a un muro de piedras entre olivos. Hay que dejar el camino y pasar por un sendero entre el muro de piedras a la derecha para adentrarnos en el Bosque de Esculturas.





Luego caminaremos entre los olivos para llegar a la cueva del Agua. El acceso a la cueva es por un pequeño sendero escondido entre los arbustos, por lo que es fácil no encontrarlo.





Luego seguimos por un pequeño sendero que va bordando el tajo y nos lleva a la ermita de Fátima, que pasamos por encima y a la ermita de la Verónica, desde donde ya descendemos a Alcalá.





## Por la tarde Nacimiento del río San Juan de 4 km y 70 metros DAP

Cuando lleguemos a Alcalá tendremos tiempo de comer y después iremos con las furgonetas a Castillo de Locubin a realizar un pequeño sendero que recorre el río San Juan entre las huertas y llega hasta su nacimiento, siendo de ida y vuelta. Después vuelta al hotel y cena.





Lunes 6- Alcalá la Real y viaje de vuelta

Por la mañana: Río Velillos y Cascada de la Media Luna de 13,5 km y 100 metros DAP

El Sendero Río Velillos, PR-A 414, es una ruta lineal que une el Cortijo La Gineta con Ribera Alta por la orilla del río. Está bien señalizado y en su mayor parte discurre por caminos y sendas próximas al arroyo Salobral, al arroyo Palancares y a la ribera del río Velillos, pasando por zonas de choperas, campos de cultivo y cortijos.





Con este sendero Homologado por la Federación Nacional de Montaña, descubriremos el patrimonio natural del municipio. Pasearemos junto al río Velillos y descubre la importancia del agua en una tierra caracterizada por los cultivos de secano.



La ruta transcurre entre olivos, cereal, alamedas y choperas y



adéntrate en un entorno único descubriendo las pedanías de Ribera Alta y de Ribera Baja, en las que el río configuró la distribución de su población desde tiempos romanos.



Por la tarde: Vuelta a Sevilla tras un par de horas libres para comer





## Precio y reserva

El precio de este viaje en régimen de media pensión es de 320€ por persona hasta el hasta el día 3 de diciembre (295€ los del club traveler y 310 los del Club Premium) y de 350€ a partir de ese día (325€ los del club traveler y 340 los del club premium). La habitación individual serían 440€ (415€ los del Club traveler y 430 los del Club Premium) y 470€ a partir del día 4 de diciembre (445€ los del Club Traveler y 460 los del Club Premium) Para venir con nosotros debes de realizar el proceso de inscripción para ello debes hacer el pago por tarjeta, por transferencia en nuestra cuenta de Banco Sabadell ES84 0081 7302 8200 0146 1452 y envíanos el resguardo al mail [info@senderismosevilla.net](mailto:info@senderismosevilla.net) con el nombre completo, dni, teléfono de contacto de los asistentes.

**Antes de realizar cualquier compra leer muy bien las "condiciones de reserva" indicadas en el siguiente enlace:** <https://senderismosevillaviajes.com/condiciones-de-reserva>

