

VIAJE DE SENDERISMO A LA SELVA NEGRA

[Señal de Reserva](#)

[Comprar viaje persona en habitación doble](#)

[Comprar viaje persona en habitación individual](#)

Niveles uno y dos- Del 17 al 23 de agosto de 2026 Senderismo Sevilla Viajes presenta el Viaje de **Senderismo en la Selva Negra**. Es un viaje de 7 días/6 noches en régimen de alojamiento y desayuno en el **Hotel VIENNA HOUSE EASY BY WYNDHAM FREIBURG 4***. El viaje incluye el viaje en avión con escala en Lisboa y maleta de 23 kg por persona. También está incluido el traslado al aeropuerto, a las excursiones y a los paseos. El precio de este viaje es desde 1195€ por persona (en habitación doble y con el descuentos de 30€ de socio traveler y 50€ de pronto pago). La fecha máxima para el pago total es el 15 de julio y para el pronto pago el 15 de mayo de 2026).



Vamos a realizar un viaje senderista para recorrer los caminos y lugares de Schwarzwald, la Selva Negra, una de las mayores extensiones de bosque del viejo continente que se encuentran al suroeste de Alemania, en el estado federado de Baden-Wurtemberg. Nuestro viaje se centrará fundamentalmente en la parte centro y sur donde la ciudad de Friburgo será la capital y cuartel general de nuestro viaje.



Este viaje incluye:

- Viaje en avión vía Lisboa/Zurich
- Equipaje maleta de hasta 23 kilos
- Estancia en el Hotel Vienna House Easy by Wyndham Freidurg4* en alojamiento y desayuno
- Siete rutas de senderismo elegidas, probadas y guiadas por nuestros guías
- Paseos por las tardes que no tengamos senderismo
- Guías acompañantes todo el tiempo
- Seguro de accidentes, de responsabilidad civil y de viaje
- Traslados al aeropuerto, a las excursiones y a los paseos

Este viaje no incluye:

- Tasa turística
- Almuerzos (recomendamos hacerlo de bocadillos durante la actividad o después en los pueblos que visitamos) y cenas (en la zona donde está el hotel hay varios restaurantes)



El año pasado en nuestra prueba visitamos recorrimos en profundidad la Selva Negra y hemos llegado a la conclusión de que la mejor localidad para alojarte es en Friburgo, aunque no sea el centro geográfico de todas las excursiones, no está lejos de la mayoría y es una ciudad muy moderna y alegre, donde vale la pena estar. Y entre los hoteles que visitamos en Friburgo, el Vienna House nos encantó por su belleza y su clase, experimenta la combinación perfecta del encanto de la Selva Negra y el encanto metropolitano. Está ubicado a minutos de la estación B-3, Okenstraße y de la estación de tranvía

Eugen-Martin-Strass, e incluso podrás llegar al centro medieval con unos 20 minutos caminando.





En este hotel te sentirás como en un relajante retiro, con un exuberante jardín, espectaculares obras de arte regional y un estilo urbano. Nos atendió un amable y siempre disponible personal de recepción, que nos enseñaron dos preciosas habitaciones. Con el checkin recibirás dos botellas de agua de cortesía. Descansaremos en una de nuestras 128 habitaciones libres de humo, con WiFi de alta velocidad gratis, televisor satelital HD de pantalla plana, ropa de cama suave y aire acondicionado. En el desayuno se sirve un abundante buffet todas las mañanas, mientras que el bar del hotel ofrece una impresionante selección de bebidas locales e internacionales que puedes disfrutar en el acogedor salón. .



Lunes 17 de agosto: Lisboa, Zurich y Friburgo

Mañana: Viaje en avión

Ida (Vuelo con conexión)

17 Aug 2026 - HK-Confirmed						17 Aug 2026 - HK-Confirmed					
	10:15 SVQ	→	10:20 LIS	Direct	TP1103 Details		18:40 LIS	→	22:30 ZRH	Direct	TP934 Details

Quedaremos a las 08 horas en la zona de Salidas, zona de facturación del Aeropuerto de Sevilla para despegar a las 10.15. Llegaremos a Lisboa a las 10.20 horas. Como tendremos ocho horas en Lisboa de conexión entre vuelos aprovecharemos tendremos tiempo de ir por libre a visitar la ciudad de Lisboa regresando a tiempo de tomar la conexión a Zurich que desoega a las 18.40 horas.



El vuelo hacia Zurich sale a las 18.40 hora local y llega a las 22.30 horas a Zurich, donde nos recogerá nuestro transporte de autobús privado para llevarnos al Hotel Vienna House Easy by Wyndham Freiburg donde llegaremos a las 01:00 horas.



Martes 18 de agosto: Friburgo

Mañana: Monte Schlossber en Friburgo

- **Nivel uno: 9 km y 150 metros DAP**
- **Nivel dos: 15 km y 320 metros DAP**

En esta primera jornada en nuestro viaje a la Selva Negra vamos a disfrutar de la maravillosa ciudad de Friburgo con la matinal subida al Monte Schlossberg, que es una palabra compuesta alemana que se traduce por “Monte del Castillo” ya que allí se situaba un castillo que defendía la ciudad y que fue destruido en la II Guerra Mundial como toda la ciudad, aunque esta fue muy bien reconstruida posteriormente. En este recorrido veremos algunas ruinas de la antigua fortaleza y unos miradores espectaculares.



Comenzaremos la ruta caminando desde el hotel y recorriendo parte de la ciudad hasta llegar a los barrios de la falda de la montaña. Si alguno no quiere subir andando tiene la posibilidad de subir en funicular (no incluido, preguntar a nuestros guías). Y llegaremos caminando por senderos en el bosque de hayas y abetos hasta llegar a la torre torre Schlossbergturm.



Esta torre de 251 peldaños que los que no tengan vértigo disfrutaran subiendo y una vez arriba se dará cuenta rápidamente de que el esfuerzo merece la pena. A unos 200 metros sobre Friburgo disfrutaremos de unas vistas únicas de la ciudad y los verdes valles, los viñedos y los ríos de la región de Breisgau. Vistas que también podemos contemplar desde los diferentes miradores.



Tarde: Paseo por Friburgo de Brisgovia.

• Nivel conjunto: 5 km y llana

Después de un tiempo libre para comer recorreremos la ciudad de Friburgo, que es conocida especialmente por sus canales de agua, por ser una ciudad universitaria, capital ecológica y puerta de entrada a la Selva Negra. No solo es una ciudad con mayoría de jóvenes, sino que también tiene mucho sol durante todo el año. Lo que se traduce a un ambiente animado por el día y por la noche. A esto se le suma la gran variedad de festivales que se llevan a cabo tanto en verano como en invierno.



Esta ciudad se ha ganado el título de capital ecológica de Alemania, gracias a ser la ciudad con más instalaciones medioambientales de la Unión Europea. Asimismo, de las 15.306 hectáreas que tiene Friburgo, 6.533 son de bosque. Por si fuese poco, cuenta con un circuito ciclista de 400 km, razón por la cual tantas personas se trasladan en bicicleta en Friburgo.



A pesar de ser una gran ciudad, su casco antiguo es tan pequeño, como encantador. Lo primero que haremos es perdernos por todas las calles del casco antiguo. Los edificios están muy bien conservados y sus calles son peatonales -con la excepción del paso del tranvía- desde la década de los 70.



En este recorrido también visitaremos los principales lugares de interés de Friburgo como la Plaza del Ayuntamiento, con los ayuntamientos antiguo y nuevo. La Corte de Basilea, la plaza de la Catedral, la Puerta de San Martín y algunos lugares más en función del tiempo y las ganas de caminar de la gente.



Miércoles 19 agosto: Ewatingen y Titisee

Mañana: La Garganta del río Wutach en la reserva natural Wutachflühen

- Nivel conjunto: 11 km y 100 metros DAP

La Garganta o Barranca del río Wutach (en alemán, Wutachschlucht), se encuentra al sureste de la Selva Negra, en la reserva natural Wutachflühen. Es una travesía lineal de sólo ida entre las localidades de Wutachmühle a Schattenmühle que son dos localidades pertenecientes a Ewatingen. Aunque tiene consideración de nivel uno hay que tener cuidado con el piso rocoso en algunos tramos que puede resbalar si se encuentra mojado.



La ruta comienza cerca del pueblo de Wutach, hemos partido por un camino, el WUTACHSCHLUCHT que nos ha introducido en el bosque a través de un sendero en paralelo al río con bastantes variedades de árboles, flores, musgos, hierbas ...



Todo el camino transcurre por el interior de la garganta, donde el río ha labrado a través de milenios un recorrido en el que descubrimos un mundo fascinante de rocas con curiosas formas, plantas que buscan la luz, el murmullo agradable y eterno del río y pequeñas aves que canturrean a nuestro alrededor.



Pasamos por una Ermita, puentes de madera, caminamos a la orilla del rio y nos tomamos con bellas cascadas, tramos de escaleras para ascender y bonitos miradores de naturales.



En el camino también encontramos algún pequeño refugio ya que esta ruta pertenece al Camino de Santiago tramo alemán. Terminaremos en un parking donde nos recogerá el bus para llevarnos al Lago Titisee, donde tendremos tiempo de comer por libre antes de hacer la ruta de la tarde.



Tarde: Circular al lago Titisee

- Nivel conjunto: 6 km y 45 metros DAP

Titisee es el lago natural glaciar mas grande de la Selva Negra y fue llamado asi en referencia al emperador romano Tito que le encantaba y visitaba a menudo. Es un lugar vacacional donde veranean muchos alemanes en sus campings y hoteles disfrutando de los deportes acuáticos y de los baños.



La circular alrededor del lago es una ruta muy fácil y llana que se realiza en poco mas de una hora, sin nada de desnivel. Muy agradable y bonitas vistas del lago, sobre todo la orilla este ya que es un camino de tierra muy cómodo. El resto de la vuelta discurre por carril bici que también se recorre muy fácilmente.



Jueves 20 de agosto: Donaueschingen y Triberg

Mañana: Nacimiento del Danubio

- **Nivel uno: 8 km y 140 metros DAP**
- **Nivel dos: 13 km y 300 metros DAP**

El Danubio es el segundo río más largo de Europa, después del Volga con **2.888 km** . Nace en Alemania y fluye hacia el sureste atravesando o limitando con Austria, Eslovaquia, Hungría, Croacia, Serbia, Rumania, Bulgaria, Moldavia y Ucrania antes de desembocar en el Mar Negro.



En esta excursión visitaremos en primer lugar donde nace, en la meseta alemana de Baar, en la Selva Negra (a una altitud de 1078 m), donde se unen dos pequeños ríos, el Brigach y el Breg, a 1,4 km de la pequeña ciudad de Donaueschingen.



Después recorreremos la preciosa zona en dos excursiones circulares simultaneas en dos niveles atravesando sus bosques de hayas y abetos, sus riberas, sus campos y sus miradores para terminar en el manantial de donde nace esta corriente interminable.





Tarde: Cascadas de Triberg

- **Nivel conjunto de 2,5 km y 110 metros DAP**

Triberg está rodeada de bosques de abetos y protegida por las montañas de la Selva Negra. Como punto de interés, la cruza el río Gutach formando cascadas de más de 160 metros de caída. Las famosas cascadas de Triberg, su gran atractivo turístico.



El agua del Wutach cae en dos potentes caídas al valle del valle desde una altura total de 163 metros. La cascada superior consta de tres escenarios principales y tiene una altura de caída de 16 m. La cascada inferior con siete escalones principales tiene una altura de caída de 92 m.



Visitaremos las cascadas después de tener un tiempo para comer en la ciudad y de visitar esta joya de la Selva Negra y poder ver sus tiendas de relojes de Cuco y sus famosas tartas.



Después de la ruta de la cascada iremos a las afueras de Triberg a Eble Uhren-Park a ver el Reloj de Cuco mas grande del mundo. Es un reloj de cuco con una longitud de 4.5 metros, el péndulo es de 8 metros y el peso total es de 6 toneladas. Es un reloj de cuco muy curioso de ver y fotografiar o grabar y con el que disfrutaremos todos seguramente.



Viernes 21 de agosto: Baden Baden

Mañana: Circular Castillos de Baden Baden

- Nivel uno: 12 km y 250 metros DAP
- Nivel dos: 17 km y 550 metros DAP



En esta jornada viajamos al norte para visitar la ciudad balnearia de Baden Baden que está situada en un lugar hermoso a los pies de la Selva Negra proporcionando el escenario más elegante para nuestro viaje. Las 12 fuentes termales brotan a una profundidad de 2.000 metros, suministrando así a los balnearios agua caliente de 68 °C. También es famosa por sus casinos donde venía toda la realeza de Europa a jugar.





En la excursión realizamos una bonita circular por los alrededores de Baden Baden que comienza en la estación del tren cremallera que sube al monte Mercur y vamos recorriendo preciosos bosques de hayas y visitando el **Castillo Ebbersteinburg** y el **Altes Schloss (palacio viejo)**, este último es un maravilloso castillo que se puede visitar por dentro y que es muy bonito. También llegaremos al mirador (el nivel dos) donde podemos presenciar la ciudad de Baden Baden.



Cuando llegamos a la ciudad la recorreremos por sus balnearios y sus casas majestuosas junto al río balneario y veremos por fuera el El Kurhaus con el casino, el Palacio Nuevo, el jardín Lichtentaler Allee, la iglesia gótica Stiftskirche y las ruinas del balneario romano.



Por último llegamos a la estación del tren cremallera y subimos al Mercur (los de nivel dos andando y los de nivel uno en el tren cremallera- no incluido) para llegar al mirador y presenciar la fantástica vista desde la cima.



Terminamos bajando todos juntos para dar por finalizada esta maravillosa jornada Baden Baden.



Sábado 22 de agosto: Feldberg y Todnau

Mañana: Lago Feldsee y Cerro Feldberg

- Nivel uno: 7 km y 50 metros DAP
- Nivel dos: 13 km y 520 metros DAP

El Cerro Feldberg es la cumbre más alta de la Selva Negra con 1493 metros y es la más alta montaña de todas las sierras medias alemanas y además da nombre a la localidad llamada asimismo Feldberg. Es además una estación de esquí y un precioso lugar turístico.



El lago Feldse está situado a los pies del monte Feldberg, es un pequeño lago de origen glaciar a una altura de 1111 metros. El lago es atravesado por el pequeño río Seebach que continúa hasta el lago Titisee, situado unos centenares de metros más abajo.

Para acceder al lago, no se puede llegar en coche, pero existen varios senderos para llegar, el más conocido y transitado el que parte de la estación del monte Feldberg.

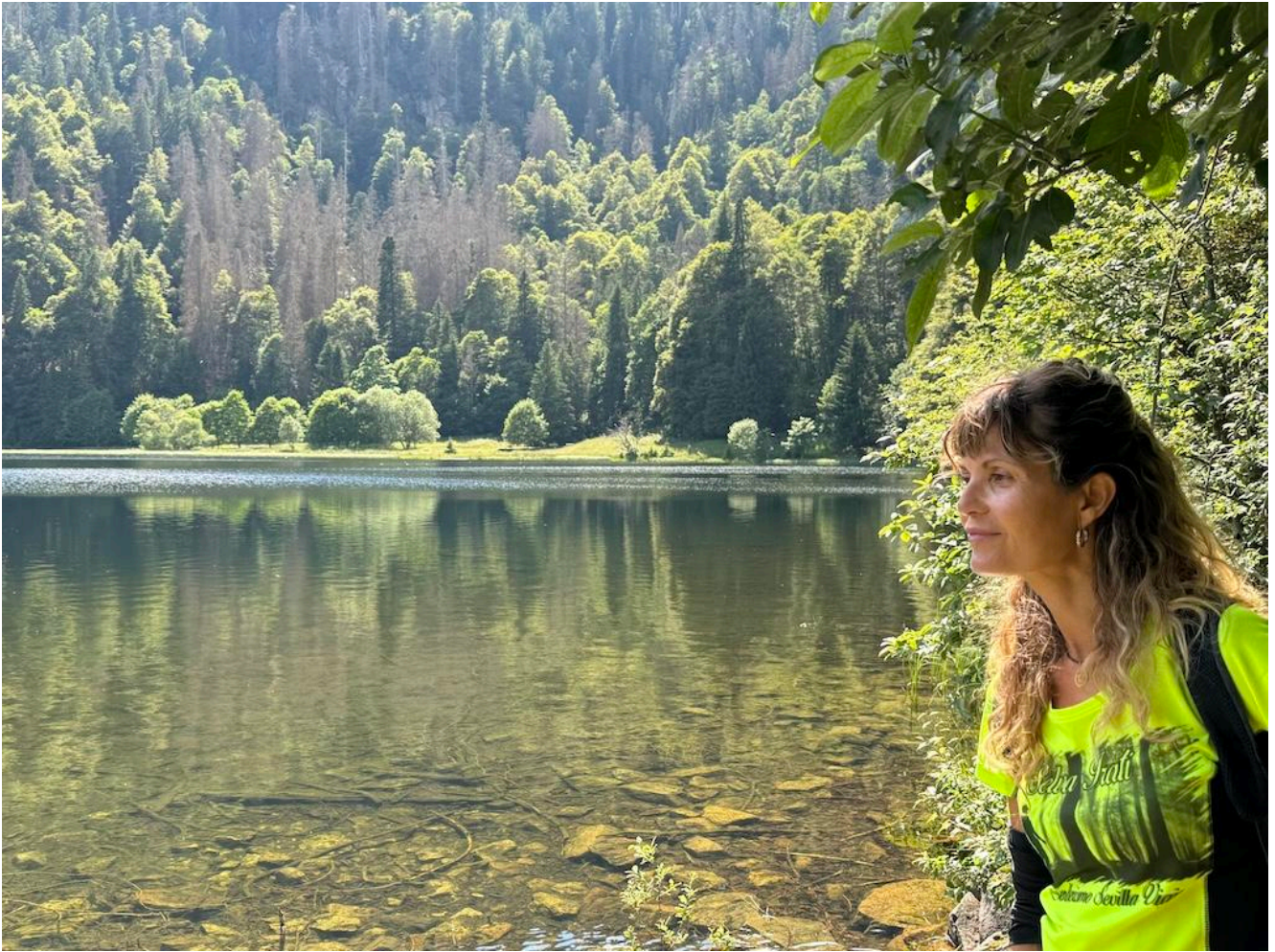

En nuestra ruta bajaremos primero al lago Feldsee y lo rodearemos ambos grupo, el nivel uno volverá hacia la estación de esquí y el nivel dos subirá hacia el pico Feldberg por un maravilloso sendero entre los densos bosques de abetos, hayas, píceas, abedules, paisajes increíbles de la Selva Negra.



Cuando lleguemos arriba podemos contemplar una de las mejores vistas de toda Alemania: al oeste el valle del Rin, los montes Vosges, desde el Ballon d'Alsace hasta el Mont Donon y el Mont Sainte-Odile. Hacia el norte podremos observar el Hornisgrinde y hacia el noreste los montes Suabos. Por último hacia el Sur, podremos observar la maravillosa vista de los Alpes, desde el Alpspitze y Zugspitze en el Este hasta el Mont Blanc en el oeste, incluyendo los montes Jura. Toda una maravilla que bien vale el esfuerzo.



Tarde: Cascada y Puente Todnau

- Nivel uno: 4 km y 50 metros DAP
- Nivel dos: 6 km y 400 metros DAP



La última actividad de este viaje tiene mucho de aventura y va a ser un maravilloso colofón con la ruta hasta **La Cascada de Todtnau** que es la más alta de Alemania, con 97 metros de caída hasta el valle y luego atravesamos un enorme puente colgante que tiene una longitud total de 450 metros y una altura de 120 metros sobre el suelo, es tan alto que casi no vemos la cascada!!!



Su nombre es el Blackforestline, es un nuevo y espectacular puente colgante sobre el Cascada cerca de Todtnau, que se funde con el paisaje del sur de la Selva Negra. El puente ofrece una combinación única de emoción y tecnología fascinante que cautiva tanto a los adictos a la adrenalina como a los entusiastas de la tecnología



El nivel dos parte desde la localidad de Todnau y va subiendo hacia la cascada que recorrerá subiendo todos los escalones y viendo los diferentes saltos de agua hasta llegar al puente colgante que atraviesa y baja por el sendero que lleva hasta el pueblo de Todnau.



El nivel uno llegará al Blackforestlin en bus y tras atravesarlo las veces que se quiera se bajará por las escaleras presenciando las cascadas hasta llegar al pueblo haciendo el recorrido inverso que los de nivel uno.



Domingo 23 de agosto: Viaje de Vuelta



Mañana: Tiempo libre por Friburgo

Tendremos la mañana libre para recorrer por última vez la ciudad de Friburgo y aprovechar para visitar los lugares que nos puedan faltar y hacer la últimas compras antes de dejar el hotel a las 12 horas y comer para salir en bus hacia Zurich a las 14 horas ya que nuestro vuelo sale a las 18 horas por lo que tendremos que estar a las 16 horas en el aeropuerto y llegaremos a Sevilla a las 00.30 horas dando por finalizado nuestro viaje



Tarde: Viaje de vuelta

Vuelta (Vuelo con conexión)

23 Aug 2026 - HK-Confirmed					23 Aug 2026 - HK-Confirmed					
	18:05 ZRH	→	20:05 LIS	Direct		22:25 LIS	→	00:30 SVQ	Direct	TP1106 Details
				TP933 Details						TP1106 Details



Precio y reserva

El precio de este viaje en régimen de alojamiento y desayuno es de 1225€ por persona hasta el hasta el día 18 de mayo de (1215€ para socios del club Premium y 1195 para los del club Traveler) y de 1275€ a partir de ese día (1265€ los del club Premium y 1195 los del club Traveler). La habitación individual son 1525€ (1515€ los del Club Premium y 1495 los del club Traveler) y 1575€ a partir del día 18 de mayo (1565€ los del Club Premium) Para venir con nosotros debes de realizar el proceso de inscripción para ello debes hacer el pago por tarjeta, por transferencia en nuestra cuenta de Banco Sabadell ES84 0081 7302 8200 0146 1452 y envíanos el resguardo al mail.

Se puede bloquear la habitación con una pre-reserva de 200€ pero este pago no te da derecho a la reducción de 50€ si no se

paga el total del viaje antes del 15 de mayo. Si reservas en doble y no tienes con quien compartir nosotros intentaremos buscarte acompañante pero si eso no fuera posible tendrás que optar por pagar una doble de uso individual o estar en una triple, en caso de que no se consiga a nadie la empresa no se hace responsable de pagar el suplemento de individual en ningún caso. El viaje es no reembolsable para cancelaciones a partir del 15 de julio

<https://senderismosevilla.info/condiciones-de-reserva/>

